

Alle Entsorgungstermine auf einen Blick

Abfallkalender 2024

Landkreis Mittelsachsen



POWER

ZUR RICHTIGEN ENTSORGUNG

- + **BATTERIEN UND AKKUS**
Umweltfreundliche Entsorgung
- + **WERTSTOFFHÖFE**
Öffnungszeiten und Adressen
- + **ENTSORGUNGSTOUREN**
Alle Informationen auf einem Blick
- + **KARTONBERGE**
Änderungen ab 01. Januar 2024



eine **Sorge** weniger
Entsorgungsdienste Kreis Mittelsachsen GmbH





V Volker Lungwitz Schrotthandel e.K.

Buntmetall • Kabel



Volker Lungwitz
Schrotthandel e.K.
Mühlenstraße 7
09669 Frankenberg
Tel.: 037206 / 82055
Fax: 037206 / 82056
E-Mail: info@VLSchrott.de

Ankauf von Schrott, Buntmetall, Kabel, Edelstahl

- sofortige Barzahlung
- auch Kleinmengen
- Abholung nach Vereinbarung
- 2 - 12 m³ Absetz-Container
- 15 - 36 m³ Abroll-Container

Unsere Öffnungszeiten:
Mo, Mi, Fr: 7.00 - 16.00 Uhr
Di, Do: 7.00 - 18.00 Uhr

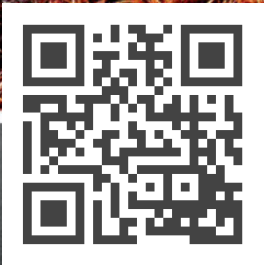

www.VLSchrott.de

Vorwort des Landrates



© Lutz Weidler

Liebe Einwohnerinnen und Einwohner des Landkreises Mittelsachsen,

auch dieses Jahr haben wir für Sie wieder unseren Abfallkalender zusammengestellt, der viele Informationen über das Serviceangebot der Abfallwirtschaft im Landkreis Mittelsachsen enthält.

Zusätzlich zu den Abfuhrterminen für 2024 sind Tipps zur richtigen Abfalltrennung und Entsorgung, Kontaktdaten, Sammelstellen und Öffnungszeiten kompakt zusammengefasst.

Weitere nützliche und tagesaktuelle Auskünfte zur kommunalen Abfallwirtschaft im Landkreis Mittelsachsen finden Sie unter www.ekm-mittelsachsen.de.

Überall in der Industrie hören wir von Engpässen bei Rohstoffen. Deshalb ist es umso wichtiger, Wertstoffe wie Papier, Kunststoffe oder Metalle zu sammeln und aufzubereiten, damit möglichst viele Rohstoffe dem Stoffkreislauf wieder zurückgeführt werden. Um festzustellen, ob noch weitere verwertbare Abfälle erfasst werden können, starteten der Landkreis und die EKM Entsorgungsdienste Kreis Mittelsachsen GmbH im Jahr 2022 mit finanzieller Unterstützung vom Freistaat Sachsen das Zero-Waste-Projekt im Landkreis.

Im Projekt wurden die Inhalte von Restabfallbehältern, „Gelben“ und „Blauen Tonnen“ analysiert und bestehende Sammelsysteme darauf untersucht, ob eine optimale Wertstoffeffassung erfolgt. Die Analyseergebnisse bescheinigen uns im Landkreis eine gute Abfalltrennung. Trotzdem bestehen in einzelnen Bereichen z. B. bei den Bioabfällen und Alttextilien noch geringfügige Reserven, die in den kommenden Jahren noch besser abgeschöpft werden sollen. Einzelheiten zum Projekt finden Sie ab Seite 12.

Zudem wurde darüber nachgedacht, wie ein „Wertstoffhof der Zukunft“ im Landkreis aussehen könnte. Da der Freiburger Wertstoffhof dringend an die steigenden Anforderungen angepasst und modernisiert werden muss, könnten hier die dabei gewonnenen Erkenntnisse in den kommenden Jahren umgesetzt werden.

Der Landkreis Mittelsachsen besitzt ein ausgebautes Entsorgungsnetz aus Wertstoffhöfen, verschiedenen Holsystemen und Sammelstellen für Problemabfälle. Nutzen Sie die Abgabemöglichkeiten, um unseren Landkreis in eine gute, saubere Zukunft zu führen und wertvolle Rohstoffe dem Kreislauf zurückzugeben.

Gern beraten Sie auch die Mitarbeiterinnen und Mitarbeiter der EKM Entsorgungsdienste Kreis Mittelsachsen GmbH bei allen Entsorgungsfragen persönlich. Ihre Ansprechpartner finden Sie dafür auf Seite 6 dieses Heftes.

Mit diesen Worten wünsche ich Ihnen ein gesundes, erfolgreiches und umweltbewusstes Jahr 2024.

Ihr

Dirk Neubauer
Landrat des Landkreises Mittelsachsen



Teichstraße 17a · 04720 Döbeln
 Tel. 03431 / 6617-0 · Fax 03431 / 661720
 www.entsorgung-doebeln.de
 info@entsorgung-doebeln.de



Für jede Entsorgungsaufgabe die richtige Lösung, das richtige Fahrzeug und den richtigen Behälter!

Abfallberatung

- Individuelle Beratung durch unser geschultes Fachpersonal
- Erstellung von Analysen
- Entwicklung maßgeschneiderter Entsorgungs- und Verwertungskonzepte
- Erstellung von Abfallbilanzen
- Abfallwirtschaftl. Schulungen vor Ort



- Volservice bei Kommunalentsorgungen
- Containerdienst mit Behältern von 4 - 40 m³ inkl. Presscontainer
- Einsammlung und Transport von Papier, Pappe, Kartonagen
- Einsammlung und Transport von Gewerbeabfällen
- Altholzentsorgung
- Kehrleistungen für Kommunen, Industrie, Handel und Handwerk
- Altreifenentsorgung
- Schrottentsorgung
- Einsammlung von Altkleidern
- Entsorgung Speisereste aus Catering und Gastronomie
- Papierkorbentsorgung für Kommunen
- Markt- und Volksfestberäumung
- **Verkauf von Erden und Rindenmulch**

Entsorgung und Serviceleistungen für Kommunen, private Haushalte, Industrie, Handel und Gewerbe

- Einsammlung und Transport von Restabfall, Papier, Bioabfall und sperrigen Abfällen



Wir sind zertifiziert nach ISO 9001-2015 und Entsorgungsfachbetrieb.

- Industriereinigung
- Abbrucharbeiten
- Fassadenreinigung
- Beseitigung von Ölschmutz
- Schadstoffentsorgung
- Aktenvernichtung
- Wertstofffassung
- Betreiben eines Wertstoffcenters mit Ballenpresse

Ihr leistungsstarker Entsorgungspartner

- Containerdienst
- Entsorgung aller Abfälle
- Sonderabfallentsorgung
- Gewerbe- und Industrieentsorgung
- Abfluss-/Kanal-/Rohrreinigung
- Speiseresteentsorgung
- Industrie-/Tankreinigung
- Öl-/Fettabscheiderreinigung
- Park- und Grünanlagenpflege
- Kehrmaschineneinsatz
- Abbruch und Entkernung
- Akten- und Datenträgervernichtung
- Winterdienst

Wir beraten Sie gern!

Niederlassung Freiberg
 Frauensteiner Straße 95
 09599 Freiberg
 Tel.: 03731 3087-0 | Fax: -55
 freiberg@becker-umweltdienste.de

Niederlassung Langenau
 Am Schacht 1
 09618 Brand- Erbsdorf
 Tel.: 037322 582-0 | Fax: -11
 langenau@becker-umweltdienste.de

Niederlassung Mittweida
 Leipziger Straße 48
 09648 Mittweida
 Tel.: 03727 9424-0 | Fax: -30
 mittweida@becker-umweltdienste.de



Inhaltsverzeichnis

10 Aktuelles Thema: Mehranfall von Kartonagen- und Altpapiermengen



15 Angebote für Kinder- und Schuleinrichtungen



Impressum:

Herausgeber: EKM Entsorgungsdienste Kreis Mittelsachsen GmbH
Frauensteiner Straße 95 | 09599 Freiberg
Verantwortl. Redakteurin i.S.d.P.: Anne-Marie Reupert
Fotos: EKM Entsorgungsdienste Kreis Mittelsachsen GmbH;
www.pixabay.com; Grafik: Bianka Behrami - GRAFIK & ART
Anzeigenakquise, Satz und Druck: Druckerei Gutermuth,
Am Wasserwerk 7 | 09579 Grünhainichen
Redaktionsschluss: 04.10.2023
Gedruckt auf 100 % Recyclingpapier mit dem Blauen Engel.

Datenschutz:

Ihre Rechte sind uns wichtig! Daher werden nur notwendige Daten erhoben und zweckgebunden gespeichert. Sollten Sie Fragen zum Umgang mit Ihren personenbezogenen Daten haben, stehen wir Ihnen gern unter 03731 2625-0 zur Verfügung. Weitere Informationen zum Umgang mit personenbezogenen Daten erhalten Sie ebenso online unter www.ekm-mittelsachsen.de.

Der Abfallkalender enthält Links zu externen Webseiten Dritter, auf deren Inhalte wir keinen Einfluss haben. Deshalb kann die EKM für diese fremden Inhalte auch keine Gewähr übernehmen.

Vorwort des Landrates.....	3
Ansprechpartner und Öffnungszeiten	6
Abfallgebühren	7
Wertstoffhöfe.....	8
Wer entsorgt was?.....	9
Aktuelle Themen.....	10
Angebote für Kinder- und Schuleinrichtungen.....	15
Abfalltrennung.....	17
Leichtverpackungen und Altglas	18
Altpapier und Pappen	19
Bioabfall.....	20
Restabfall und Restabfallsäcke	21
Sperrmüll	22
Altkleider, Schrott und Elektro(nik)altgeräte.....	23
Problemstoffe und Leuchtmittel	24
Tourenplan des Schadstoffmobils.....	25
Abfall-ABC	30
Tourenpläne.....	36
Touren Erläuterungen	54
Formular für An-, Ab- und Ummeldungen.....	62
Umschlag Sperrmüllkarten	

Ansprechpartner und Öffnungszeiten



Die EKM Entsorgungsdienste Kreis Mittelsachsen GmbH ist Beauftragte des Landkreises Mittelsachsen für die öffentliche Abfallentsorgung.

EKM Entsorgungsdienste Kreis Mittelsachsen GmbH
Fraensteiner Str. 95 | **09599 Freiberg**

Tel.: 03731 2625-0
Fax: 03731 2625-50
E-Mail: info@ekm-mittelsachsen.de

Regional- und Nahverkehr:
Linie 732, 747, 750 und 785

Wir haben für Sie geöffnet:

Montag, Mittwoch und Donnerstag 08:00 - 15:30 Uhr
Dienstag 08:00 - 18:00 Uhr
Freitag 08:00 - 12:30 Uhr
oder nach Vereinbarung

Achtung! Bitte beachten Sie, dass die **Wertstoffhöfe eigene Öffnungszeiten** haben. Dazu mehr auf Seite 8.



© M. Schlenkrich

Betriebshof und Wertstoffhof Freiberg



www.ekm-mittelsachsen.de

Ansprechpartner:

Leitung	Geschäftsführer	Jens Irmer	03731 2625 - 10	Jens.Irmer@ekm-mittelsachsen.de
	Ass. Geschäftsführung Prokuristin	Evelin Dietrich	12	Evelin.Dietrich@ekm-mittelsachsen.de
	Sekretariat	Janett Babocsai	11	Janett.Babocsai@ekm-mittelsachsen.de
		Doreen Drechsel	11	Doreen.Drechsel@ekm-mittelsachsen.de
Abfallwirtschaft	Abteilungsleiter Abfallwirtschaft	Thomas Granz	40	Thomas.Granz@ekm-mittelsachsen.de
	stellv. Abteilungsleiterin	Maria Wächter	44	Maria.Waechter@ekm-mittelsachsen.de
	Abfallwirtschaft Abfallberatung	René Hennig	42	Rene.Hennig@ekm-mittelsachsen.de
	Öffentlichkeitsarbeit Abfallberatung	Anne-Marie Reupert	41	Anne-Marie.Reupert@ekm-mittelsachsen.de
Finanzbuchhaltung	Abteilungsleiterin Finanzbuchhaltung	Heike Dulewicz	30	Heike.Dulewicz@ekm-mittelsachsen.de
	stellv. Abteilungsleiterin	Marlies Wurscher	36	Marlies.Wurscher@ekm-mittelsachsen.de
	Finanzbuchhaltung	Amely Schwarz	31	Amely.Schwarz@ekm-mittelsachsen.de
		Anke Frahs	34	Anke.Frahs@ekm-mittelsachsen.de
Gebühren/Deponien	Abteilungsleiter Gebühren Deponien	Aline Richter	35	Aline.Richter@ekm-mittelsachsen.de
		Uwe Krombholz	20	Uwe.Krombholz@ekm-mittelsachsen.de
	stellv. Abteilungsleiterin	Julia Kirsch	28	Julia.Kirsch@ekm-mittelsachsen.de
	Wertstoffhöfe Wilde Ablagerungen	André Legenza	21	Andre.Legenza@ekm-mittelsachsen.de
	Gebühren	Daniela Teichmann	25	Daniela.Teichmann@ekm-mittelsachsen.de
		Birgit Naumann	26	Birgit.Naumann@ekm-mittelsachsen.de
Auszubildende	Vanessa Heldt	29	Vanessa.Heldt@ekm-mittelsachsen.de	
	Leni Romanowski	39	Leni.Romanowski@ekm-mittelsachsen.de	

Abfallgebühren

Die Abfallgebühr besteht aus zwei Teilen. Die **Festgebühr** wird für jeden Monat berechnet. Die **Entleerungsgebühr** wird für jede Entleerung, mindestens aber **viermal im Jahr** berechnet.



Festgebühr

Entleerungsgebühr

Restabfall Behältergröße	Festgebühr in Euro pro Monat*	Entleerungsgebühr in Euro je Entleerung*
80 l	3,30	4,88
120 l	4,95	7,32
240 l	9,90	14,64
1.100 l	45,35	67,10

Weitere Gebühren:

- Umstellungsgebühr pro Behälter bei jedem Tausch (außer bei Neuanschluss oder Leerzug) 7,50 €*
- Abfallsack - 80 Liter - für zusätzlichen Restabfall (siehe Seite 21) 5,20 €*
- Mehrmengengebühr pro Kubikmeter Sperrmüll (siehe Seite 22) 47,45 €*
- Entsorgungsgebühr für Grünschnitt/Gartenabfall je Kubikmeter 16,50 €*

Drei Mindestentleerungen sind für Grundstücke möglich, auf denen nur **eine Person** (kein Gewerbe) gemeldet ist **und ein** 80-Liter-Behälter genutzt wird. Die Reduzierung muss jährlich neu und **schriftlich** (formlos) bei der EKM bis **31. Dezember** beantragt werden und gilt für das Folgejahr.

Wichtiger Hinweis:

Es erfolgt **keine** automatische An- oder Ummeldung bei einem Grundstücksverkauf! Der Alteigentümer des Grundstückes muss sich schriftlich/per Formular bei der EKM abmelden und der neue Eigentümer muss sich schriftlich/per Formular und mit Eigentüternachweis anmelden.

Nähere Informationen und Formulare finden Sie unter: www.ekm-mittelsachsen.de.

* entspricht der neuen Gebührenhöhe unter Vorbehalt der Zustimmung durch den Kreistag am 06.12.2023. Bitte verfolgen Sie die Tagespresse, den Mittelsachsenkurier und die Informationen auf unserer Website.



Anzeigen

 <p>Fa. Pumpen Veit OHG Spezialist für Pumpen und Abwassertechnik</p>	<p>Hainichener Straße 37 · 09569 Oederan Tel.: 037292 / 500-0 · Fax: 037292 / 500-55 www.pumpenveit.de · info@pumpenveit.de</p>	<p>Ihr Ansprechpartner für Vororttermine: Telefon: 0163/ 5004370</p>
<p>Ob Druckentwässerung, abflusslose Grube aus Beton oder Kunststoff, als Monolith oder in Ringbauweise, bzw. Nachrüstung der bereits bestehenden Anlage mit einer biologischen Reinigungsstufe.</p>		
<p>Wir beraten Sie in unserem DWA-zertifizierten Fachbetrieb kompetent, professionell sowie individuell und betreuen Ihre Kleinkläranlage von der Planung über den Einbau bis hin zum Wartungsservice.</p>		

Wertstoffhöfe

KOSTENFREI auf allen Wertstoffhöfen angenommen werden:

- Sperrmüll - bis 3 m³ je Anlieferung (Mengen darüber müssen bezahlt werden: 47,45 Euro/m³)
- Weihnachtsbäume vom 27.12.2023 bis 10.02.2024 danach: Annahme als kostenpflichtiger Grünschnitt

- Papier, Pappe und Kartonagen
- Leichtverpackungen (Gelbe Tonne)
- Altglas (Glascontainer, s. Seite 18)
- Elektro- und Elektronikaltgeräte
- Kühl- und Gefriergeräte
- Schrott
- Altkleider (tragbar)
- CD's und DVD's
- Tonerkartuschen

KOSTENPFLICHTIG auf allen Wertstoffhöfen werden angenommen

- z. B.:**
- Baustellenmischabfälle
 - Bauschutt
 - Grün- und Gartenabfälle

1

Freiberg

Frauensteiner Str. 95
09599 Freiberg

Mo - Fr 08:00 - 18:00 Uhr
Sa 08:00 - 12:00 Uhr

Keine Annahme von: Asbest, Dachpappe, Mineralwolle, Photovoltaikmodulen

2

Brand Erbisdorf

OT Langenau
Am Schacht 1
09618 Brand- Erbisdorf

Mi und Fr 14:00 - 18:00 Uhr
Sa 08:00 - 12:00 Uhr

Keine Annahme von: Autobatterien, Energiesparlampen, Leuchtstoffröhren, Photovoltaikmodulen

3

Flöha OT Falkenau

Zum Gewerbegebiet 12
09557 Flöha

Di und Do 14:00 - 18:00 Uhr
Sa 08:00 - 12:00 Uhr

zusätzlich vom 01.04. - 31.10.2024

Di und Do 12:00 - 18:00 Uhr

Keine Annahme von: Asbest, Autobatterien, Mineralwolle, Photovoltaikmodulen

4

Frauenstein OT Burkersdorf

Zinnwalder Str. 24
09623 Frauenstein

Di und Do 14:00 - 18:00 Uhr
Sa 08:00 - 12:00 Uhr

Keine Annahme von: Altfenstern, Altholz A4*, Asbest, Dachpappe, Energiesparlampen, Flachglas, Leuchtstoffröhren, Mineralwolle, Photovoltaikmodulen

HINWEISE:

Die EKM Entsorgungsdienste Kreis Mittelsachsen GmbH empfiehlt für Ihre eigene Sicherheit das Tragen einer Warnweste auf den Wertstoffhöfen.

An gesetzlichen Feiertagen sowie am 24. und 31.12. sind alle Wertstoffhöfe geschlossen. Zwischen den Feiertagen haben die Wertstoffhöfe geöffnet.

5

Mittweida

Leipziger Str. 48
09648 Mittweida

Mo - Fr 08:00 - 18:00 Uhr
Sa 08:00 - 12:00 Uhr

6

Penig OT Wernsdorf

Am Zeisig 11
09322 Penig

Fr 14:00 - 18:00 Uhr
Mi und Sa 08:00 - 12:00 Uhr

Keine Annahme von: Altfenstern, -holz, -reifen, Asbest, Dachpappe, Energiesparlampen, Flachglas, Leuchtstoffröhren, Mineralwolle, Gipskarton, Photovoltaikmodulen

7

Rochlitz

Colditzer Str. 5b
09306 Rochlitz

Mi 14:00 - 18:00 Uhr
Fr und Sa 08:00 - 12:00 Uhr

Keine Annahme von: Altfenstern, Altholz A4*, Asbest, Dachpappe, Energiesparlampen, Leuchtstoffröhren, Mineralwolle, Photovoltaikmodulen

8

Roßwein OT Hohenlauff

Hohenlauff 11A
04741 Roßwein

Mo - Fr 08:00 - 18:00 Uhr
Sa 08:00 - 12:00 Uhr

9

Leisnig

Am Donnerberg 20
04703 Leisnig

Fr 14:00 - 18:00 Uhr
Mi und Sa 08:00 - 12:00 Uhr

Keine Annahme von: Altfenstern, Altholz A4*, Asbest, Dachpappe, Energiesparlampen, Flachglas, Gipskarton, Leuchtstoffröhren, Mineralwolle, Photovoltaikmodulen

10

Waldheim

An der Schloßmauer
04736 Waldheim

Mi 14:00 - 18:00 Uhr
Fr und Sa 08:00 - 12:00 Uhr

Keine Annahme von: Altfenstern, Altholz A4*, Asbest, Dachpappe, Energiesparlampen, Flachglas, Gipskarton, Leuchtstoffröhren, Mineralwolle, Photovoltaikmodulen

Wer entsorgt was?

1. Suchen Sie Ihre Stadt oder Gemeinde auf der Landkarte und merken Sie sich die Hintergrundfarbe.
2. In der entsprechenden Farbspalte der Tabelle finden Sie zu jeder Abfallart einen Zuordnungsbuchstaben.
3. Zum jeweiligen Buchstaben finden Sie in der untersten Tabelle die Kontaktdaten des zuständigen Entsorgers.



Abfallart	Region Süd	Region Mitte	Region Nord	Region Nord Ost
Sperrmüll <i>An diese Entsorger senden Sie bitte Ihre Sperrmüllkarte.</i>	A	A	C	C
Graue Tonne, Blaue Tonne, Gelbe Tonne, Altglascontainer	A	B	B	C
Schadstoffmobil	D	D	D	D

A	Becker Umweltdienste GmbH Frauensteiner Straße 95 09599 Freiberg Telefon: 03731 3087-34* freiberg@becker-umweltdienste.de	B	Becker Umweltdienste GmbH Leipziger Straße 48 09648 Mittweida Telefon: 03727 9424-11* mittweida@becker-umweltdienste.de
C	Entsorgungsgesellschaft Döbeln mbH Teichstraße 17a 04720 Döbeln Telefon: 03431 6617-56* info@entsorgung-doebeln.de	D	Becker Umweltdienste GmbH Sandstraße 116 09114 Chemnitz Telefon: 0371 9160-264* info@becker-umweltdienste.de

Aktuelle Themen

Kartonagen neben der Tonne werden ab 01. Januar 2024 nicht mehr mitgenommen

Die Masse macht's

Immer mehr Kartonberge türmen sich neben den blauen Altpapiertonnen. Mit dem „schnell anpacken und ins Müllauto werfen“ ist es daher nicht mehr getan.

Folglich blieben bereits im zweiten Halbjahr 2023 größere, dazu gestellte Altpapiermengen stehen. Oft ist es ja nur der eine Karton, der ausnahmsweise vor der Haustür steht und doch eigentlich einfach kurzerhand im Müllauto verschwinden könnte. Bedenkt man jedoch, dass im Rahmen einer Altpapiertour täglich über 600 Altpapiertonnen zu leeren sind, wird das Ausmaß des zusätzlichen Aufwandes vorstellbar.

Unterstützen Sie die Müllwerker

Das Abtragen ineinander gestapelter Kartons kostet nicht nur ungleich mehr Zeit, sondern ist auch eine körperliche Zusatzbelastung für die Müllwerker. Das Hochwuchten gefüllter Kartons hinauf zur Schüttung und das Einwerfen leerer Kartons aus der Schulter heraus führen schnell zu schmerzhaften Beschwerden, die am Ende sogar die Einsatzfähigkeit der Mitarbeiter einschränkt. Dies kann wiederum zu Entsorgungsausfällen führen.

Stichtag 01. Januar 2024

Ab 01. Januar 2024 werden daher die Müllwerker der Entsorgungsfahrzeuge angewiesen, ausschließlich nur noch die Altpapiertonnen zu leeren. Auch kleine, einzelne Mehrmengen werden ab 01. Januar 2024 nicht mehr mitgenommen.

Wohin mit Mehranfall

Es gibt die bewährte Möglichkeit, die Kartonflut zu bewältigen. Auf den 10 Wertstoffhöfen im Landkreis Mittelsachsen können während der Öffnungszeiten unbegrenzt Kartonverpackungen kostenfrei abgegeben werden.

Eine weitere blaue Tonne bestellen

Fallen in den privaten Haushalten mehr Papiermengen und Kartonagen (nach Zerkleinerung) an, als die vorhandenen Papierbehälter fassen, können durch den Grundstückseigentümer zusätzliche Papierbehälter beantragt werden. Die Anträge werden durch die EKM Entsorgungsdienste Kreis Mittelsachsen GmbH geprüft. Für Nachbestellungen wenden Sie sich bitte an Ihren zuständigen Sachbearbeiter, den Sie namentlich auf Ihrem Abfallgebührenbescheid finden.

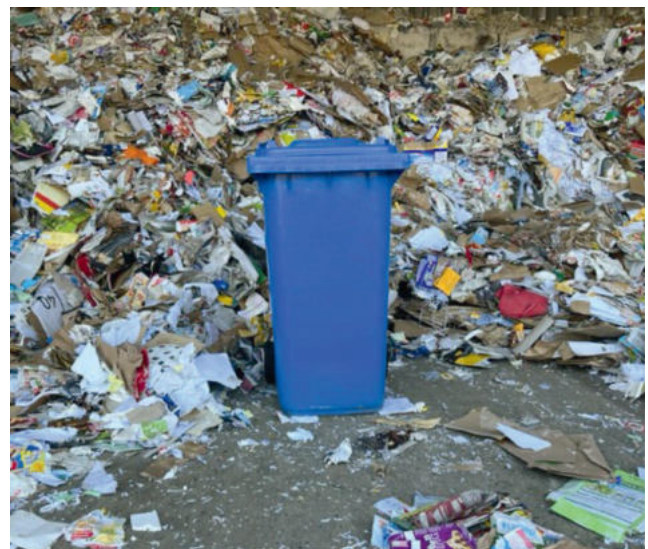

Altpapier - ein echter WERTstoff

Die deutsche Papierindustrie stellte im Jahr 2022 rund 21,6 Mio. t Papier, Pappe und Kartonagen her. Sie setzte dafür rund 17,9 Mio. t Altpapier ein. Die Altpapier Einsatzquote, also der Altpapieranteil an der gesamten inländischen Papierproduktion, lag damit bei rund 79 %. Papier ist ein Beispiel für einen in sich geschlossenen Wertstoff- und Produktionskreislauf. (Quelle: Umweltbundesamt)



Wir bieten Lösungen für Ihren Abfall!

Veolia Umweltservice Ost GmbH

Betrieb Waldheim | Landsberger Straße 38 | 04736 Waldheim | Tel. 034327 9510

Betrieb Rossau | Am Rossauer Wald 3 | 09661 Rossau | Tel. 037207 659230

Brandgefahr durch Akkus und Batterien

Immer häufiger werden gebrauchte oder defekte Akkus und Batterien aus Unwissenheit oder wegen des geringen Aufwands im Hausmüll entsorgt, meist im Restabfall.

Die enthaltenen, teils giftigen Stoffe und der Aufbau der Batterien bergen allerdings großes Gefahrenpotenzial. Kraftspeicher in allen Größen können Feuer im Abfallbehälter, dem Entsorgungsfahrzeug oder den Restabfallbehandlungsanlagen auslösen und somit die Mitarbeiter der Entsorgungswirtschaft sowie Passanten gefährden.



Neben der Brandgefahr bewahren die Energiespeicher teils seltene und wertvolle Rohstoffe in sich, die recycelbar sind und im Sinne der Ressourcenschonung dem Kreislauf wieder zugeführt werden sollen.

Batterien und größere Akkus, z. B. von Laptops können über den jeweiligen Händler, das Schadstoffmobil oder über alle Wertstoffhöfe fachgerecht entsorgt werden. Kleine Batterien und Knopfzellen werden auch in Supermärkten, Drogeriemärkten und Elektro-Fachgeschäften angenommen.



Wussten Sie, dass bei der Herstellung von Batterien 40- bis 500-mal mehr Energie verbraucht wird, als sie nachher abgeben können. Akkus schneiden durch häufigeres Aufladen besser ab. Daher sollten Batterien nur dann eingesetzt werden, wenn keine mechanischen oder netzabhängigen Alternativen vorhanden sind. Das spart Geld und schont die Umwelt.

Reparaturbonus Sachsen

**REPARATUR
BONUS
SACHSEN**

www.lsnq.de/Reparaturbonus

Als zweites Bundesland führte Sachsen 2023 den staatlichen Zuschuss für Reparaturen von Elektro- und Elektronikgeräten ein. Ab einem Rechnungsbetrag von 75 Euro (brutto) können Verbraucher mit Hauptwohnsitz in Sachsen die Hälfte der Kosten geltend machen. Pro Reparatur werden maximal 200 Euro erstattet. Zuschussfähig sind alle mit der

Reparatur verknüpften Ausgaben, die in der Rechnung ausgewiesen sind. Voraussetzung ist, dass der Reparaturbetrieb bei der Sächsischen Aufbaubank (SAB) seine Teilnahme bekundet hat. Anträge müssen online über das Förderportal der SAB gestellt werden. Im Portal finden Sie Informationen über das Verfahren sowie teilnehmende Reparaturfirmen.

Containerdienst Abriss- und Schachtarbeiten

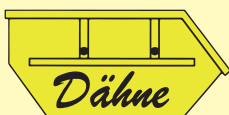

Dipl.-Ing. Klaus Dähne

Töpelstraße 41 - 04746 Hartha

Telefon 03 43 28/4 26 26

E-Mail: daehne-container@t-online.de

www.container-daehne-hartha.de



Berger Containerdienst GmbH

Dresdner Str. 234 · 09131 Chemnitz

Tel. Flöha: 03726 / 790 38-0

Tel. Chemnitz: 0371/ 4500 5930

www.bergercontainerdienst.de

info@bergercontainerdienst.de

- Containerbereitstellung in den Größen vom 1,5 m³ bis 40 m³
- Entsorgung aller Abfälle • Verkauf und Anlieferung von Baustoffen, und Schüttgütern • Winterdienst

Aktuelle Themen

Zero-Waste-Projekt

Landkreis Mittelsachsen

Im Zeitraum 2022/2023 wurde das Zero-Waste-Projekt des Landkreises Mittelsachsen umgesetzt. Der Freistaat Sachsen hat das Projekt mit Fördermitteln unterstützt. Im Rahmen des Projektes wurden:

- Analysen von Restabfall, Leichtverpackungen und Altpapier durchgeführt,
- die gegenwärtigen Sammelsysteme anhand der Analysenergebnisse eingeschätzt und
- ein „Wertstoffhof der Zukunft“ konzipiert.

Nachfolgend werden ausgewählte Ergebnisse vorgestellt.

Restabfall

Die Ergebnisse der Restabfallanalyse bescheinigen einen hohen Grad der Abfalltrennung im Landkreis. Deshalb gibt es im Restabfall kaum noch zu erfassende Wertstoffe - ausgenommen organische Abfälle und sogenannte „trockene Wertstoffe“.

Zu den „trockenen Wertstoffen“ gehören unter anderem Textilien. Davon befinden sich noch ca. 5,76 kg/(Ew*a) im Restabfall. Davon sind ca. 9 % vermeidbar und ca. 45 % sind wiederverwendbar bzw. verwertbar.

Der Restabfall enthält zudem noch ca. 28,9 kg/(Ew*a) Bioabfall. Im Idealfall können davon noch ca. 9,1 kg/(Ew*a) vermieden und 10,3 kg/(Ew*a) getrennt erfasst und

verwertet werden. 9,5 kg/(Ew*a) Bioabfall verbleiben auch bei optimaler Trennung im Restabfall.

Die Menge an Bioabfällen im Restabfall liegt in den Gebieten der Altkreise Freiberg und Döbeln rund 10 kg/(Ew*a) höher als im Gebiet des Altkreises Mittweida. Die größten Reserven bestehen dabei in den Großwohnanlagen und der innerstädtischen Bebauung. Eine Absenkung des Bioabfallanteils im Restabfall soll durch eine Erhöhung des Anschlussgrades an die Biotonne in den o. g. Freiburger und Döbelner Bereichen erreicht werden.

Die EKM wird dazu mit den Entsorgungsunternehmen und den Grundstückseigentümern Gespräche aufnehmen. Zudem wird gezielte Öffentlichkeitsarbeit gegen Lebensmittelverschwendung und zur Verbesserung der Biogutqualität durchgeführt.

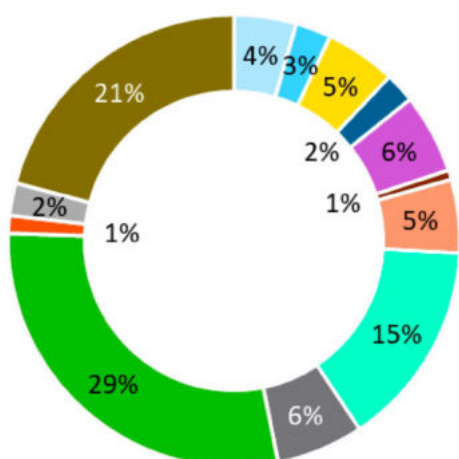

- 1 Glas
- 2 PPK
- 3 Kunststoffe
- 4 Metalle
- 5 Textilien / Schuhe, Leder
- 6 Holz /Kork
- 7 Verbunde
- 8 Hygieneprodukte
- 9 Inertmaterial
- 10 Organische Abfälle
- 11 Problemstoffe / Schadstoffe
- 12 Sonstige Abfälle
- 13 Feinfraktion (<10 mm)

Leichtverpackungen (LVP)

Die Analyse der LVP-Fraktion im Landkreis ergab einen Anteil von ca. 20,1 kg/(Ew*a) Leichtverpackungen, 10,4 kg/(Ew*a) stoffgleichen Nichtverpackungen und 12,7 kg/(Ew*a) Fremdstoffen. Zudem könnten zusätzlich 1,2 kg/(Ew*a) Leichtverpackungen aus dem Restabfall in die gelbe Tonne übergehen.

Das vergleichsweise hohe Aufkommen an stoffgleichen Nichtverpackungen in der Einfamilienhausbebauung deutet darauf hin, dass hier die LVP-Sammlung als Wertstoffsammlung (Plasteschüssel, Bobbycar, Wisch-eimer etc.) und nicht ausschließlich als (Leicht-)Verpackungssammlung angesehen wird.

In den Großwohnanlagen wiederum werden mehr Fremdstoffe als LVP über die Sammlung entsorgt. Hier sollen durch gezielte Öffentlichkeitsarbeit Verbesserungen erreicht werden.

Wertstoffhof der Zukunft im Rahmen des Zero-Waste-Projektes

Der Gesetzgeber verlangt zunehmend Möglichkeiten zur Wiederverwendung von Gebrauchtwaren zu schaffen. Eine weitere Ausdehnung der gesetzlichen Vorgaben bezüglich des Annahmespektrums recycelbarer Wertstoffe ist zu erwarten. Dafür kommen vorwiegend Wertstoffhöfe in Frage, die dafür ertüchtigt bzw. modernisiert werden müssen (Annahmehbereich, Lagermöglichkeiten etc.).

Zudem ist ein unfallfreier Geschäftsverkehr sicherzustellen. Dazu gehören, ein „(Verkehrs-)Konzept“, benutzerfreundliche und sichere Entladungsmöglichkeiten, Trennung der Fahrwege, etc..

Auf dem Wertstoffhof Freiberg besteht bzgl. o. g. Anforderungen aufgrund seines Alters, dem Grad der Nutzung etc. derzeit Nachholbedarf. Deshalb soll er ertüchtigt und modernisiert werden. Ein „Wertstoffhof der Zukunft“ soll errichtet werden, der die Anforderungen an die Annahme von Wertstoffen und Abfällen, die Wiederverwendung von Gegenständen, die Ordnung und Sicherheit sowie die bedarfsgerechte und kundenfreundliche Nutzung zukünftig sicherstellt.



Die Maßnahme wird mitfinanziert durch Steuermittel auf der Grundlage des von den Abgeordneten des Sächsischen Landtages beschlossenen Haushaltes.

Zahlen und Fakten

In seiner jährlich erscheinenden Abfallbilanz gibt das Sächsische Landesamt für Umwelt, Landwirtschaft und Geologie (LfULG) Auskunft über die Abfallmengen der Landkreise und kreisfreien Städte in Sachsen. Der Bericht gibt einen Überblick über Aufkommen, Zusammensetzung und Entsorgungswege der sächsischen Siedlungsabfälle des Vorjahres.

Besonders greifbar ist die einwohnerspezifische Abfallmenge. Sie gibt wieder, wie viel Müll jeder Bewohner in Sachsen bzw. im Landkreis Mittel-

sachsen innerhalb eines Jahres produziert hat (bezogen auf 300.206 Einwohner, Stand 30.06.2021).

Im Jahr 2021 fielen bei jedem im Landkreis Mittelsachsen lebenden Bürger im Durchschnitt ca. **332 kg** Abfälle an. Im Detail stellen sich die Zahlen entsprechend dar:

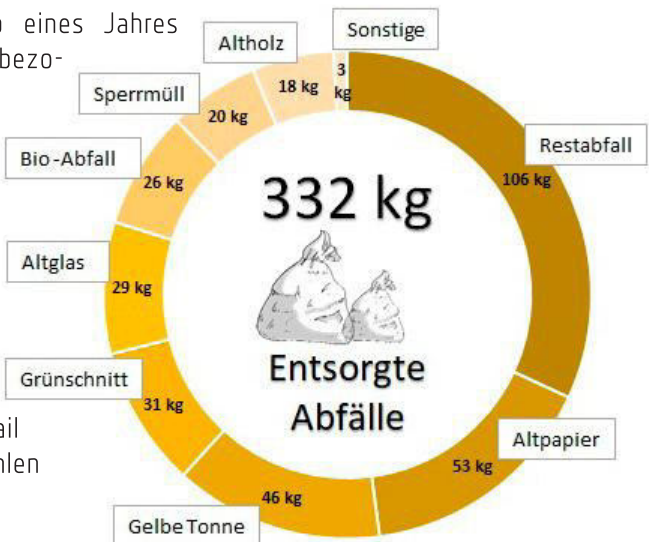

Alten Dingen neuen Sinn geben

Die Küche, die man beim Umzug nicht mitnehmen kann, das Sofa, das noch in Ordnung ist oder ein altes Kinderrad - oft vergisst man, dass ausgemusterte Dinge Anderen neue Freude bereiten können. Gut erhaltene Einrichtungsgegenstände, Räder oder Kleinteile können Sie an soziale Einrichtungen spenden. Zwei Beispiele im Raum Mittelsachsen finden Sie hier:



CJD Fahrradrettung,
Annahme von Fahrrädern und Einzelteilen,
03731 6923-408
Berthelsdorfer Str. 58a, Freiberg



Netz-Werk e.V. Mittweida,
Annahme von Möbeln und Hausrat nach Absprache
03727 9978-13
mittweida@netzwerk-mittweida.de

Aktuelle Themen

Abfallwissen digital

Die Website www.ekm-mittelsachsen.de bietet Ihnen eine einfache Antragsstellung über verschiedenste Formulare und Wissenswertes zur Abfallentsorgung.

- **Tourenpläne**
Anzeige und Download Ihrer persönlichen Abfuhrtermine mit Erinnerungsfunktion
- **Abfall-ABC**
Entsorgungswege für viele Abfälle
- **Online Anmeldung der Sperrmüll-Sammlung**
- **Online Formulare**
Behälter an- und abmelden, Behälter tauschen, Eigentümerwechsel

- Downloadangebot

Material für Kindereinrichtungen, Informationsblätter in verschiedenen Sprachen

- Alle wichtigen Kontakte sowie tagesaktuelle Informationen

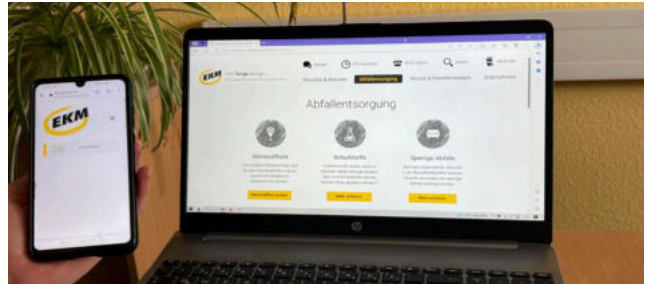

Unterrichtsmaterialien Papier - von Natur bis Kultur

Die Arbeitsgemeinschaft Natur- und Umweltbildung ANU NRW e.V. und der Verein Papier & Ökologie haben „Unterrichtsmaterialien Papier - von Natur bis Kultur“ veröffentlicht, welche Schülern anschaulich und praxisnah die ökologischen und sozialen Folgen von enormen Papierverbrauch vermitteln. Die Materialien beinhalten unterschiedliche Aspekte von Natur bis Kultur mit Ablaufvorschlägen, didaktischen Hinweisen, Folienvorlagen, Arbeitsblättern sowie Sachinformationen für den fachlichen Hintergrund. Sie richten sich an Lehrkräfte aller Schulformen, von der Grundschule bis zur Oberstufe sowie Mitarbeiterinnen und Mitarbeiter außerschulischer Lernorte.

Als Kooperationspartner hat die EKM die Erstellung der neuen Unterrichtsmaterialien zum Thema Papier inhaltlich und finanziell unterstützt. Die Unterrichtsmaterialien stehen kostenlos als PDF-Datei auf der Website vom Verein Papier & Ökologie unter www.foep.info zum Herunterladen bereit.

Ausbildung zu Lebensmittelrettern ab Klassenstufe 5

Da sich unsere Essgewohnheiten und damit unser Umgang mit Lebensmitteln bereits im jungen Alter prägen, will die EKM bei den Konsumenten von morgen ein Bewusstsein für den Wert unserer Nahrung schaffen.

Erarbeiten Sie gemeinsam mit Ihren Schülern Verhaltensweisen im Umgang mit Lebensmitteln und reichen Sie die gewonnenen Erkenntnisse der Klasse anschaulich als Plakat, Videoclip oder Handbuch bis zum 31. Dezember 2024 bei der EKM ein. Inspirationen finden Sie unter: www.restlos-gluecklich.berlin

Die EKM verlost unter allen teilnehmenden Schulklassen vier kostenlose 150-minütige Workshops des gemeinnützigen Bildungsvereines RESTLOS GLÜCKLICH. Die Workshops über die Ursachen, Ausmaße und Folgen von Lebensmittelverschwendung werden im ersten Halbjahr 2025 durchgeführt.

Für Fragen steht Ihnen Frau Wächter gern unter der Telefonnummer 03731 2625-44 zur Verfügung.

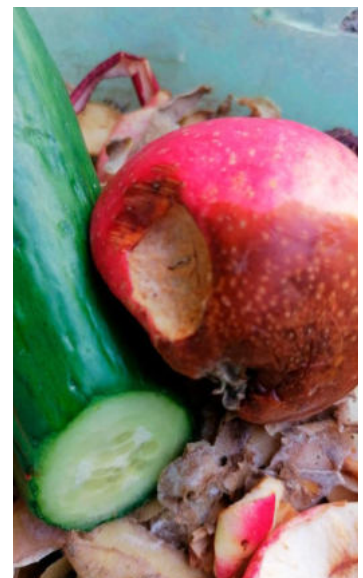

Angebote für Kinder- und Schuleinrichtungen

Mitmach-Theater mit Pffikus

Was Kinder begreifen, merken sie sich besonders gut. Deshalb räumen Mirabella, die Waldfee, die freche Mathilde und unser Maskottchen Pffikus, der schlaue Fuchs, gemeinsam mit den Kindern die vermüllte Waldlichtung auf. Ganz nebenbei geht es darum, **Abfälle zu vermeiden und richtig zu trennen**.

Unser Mitmach-Theater kommt in Ihre Kita, Grundschule oder den Hort. Die Veranstaltung ist **kostenfrei**.

Buchung unter: christina@christina-kraft.de
Betreff: MitmachTheater



Unser Mitmachtheater für Kinder im Alter von 5 bis 10 Jahren

Musiktheater mit Eric Udo Zschiesche

Mit dem pädagogischen Kinderprogramm **„Miteinander - Füreinander für eine saubere Umwelt“** kommt der Liedermacher Eric Udo Zschiesche in die verschiedenen Kindereinrichtungen des Landkreises (**kostenfrei**).

Mit einer Mischung aus Liedern, Figurenspiel und Theater begeistert er Jung und Alt. Gitarre, Mundharmonika oder Panflöte begleiten seine fesselnden und tiefgründigen Lieder.

Anfragen können Sie direkt an Herrn Zschiesche senden via: info@kinderprogramme.net
Betreff: Musiktheater in Mittelsachsen



Mit Herz und Gitarre für eine saubere Umwelt

Angebote der EKM für Kitas und Schulen

Die Abfallberatung bietet auch 2024 wieder spannende Projekte zum Thema Abfallvermeidung und -trennung an.

Alle Veranstaltungen sind **kostenfrei**:

- Ab in die Tonne - ein Abfalltrennspeil für Kinder bis 10 Jahre,
- Papier hat viele Seiten,
- Rudi Regenwurms Reise durch den Kompost
- Wertstoffhofführungen, ...



Papier macht Schule!

Altpapier ist kein Abfall. Altpapier ist ein wertvoller Rohstoff! Deshalb können alle **Kindereinrichtungen** im Landkreis Mittelsachsen an unserem Angebot „Papier macht Schule“ teilnehmen.

Bestellen Sie Container unter Telefon 03731 2625-28 oder per E-Mail an: julia.kirsch@ekm-mittelsachsen.de

Pro entleerten Container erhalten Sie 10 Euro.

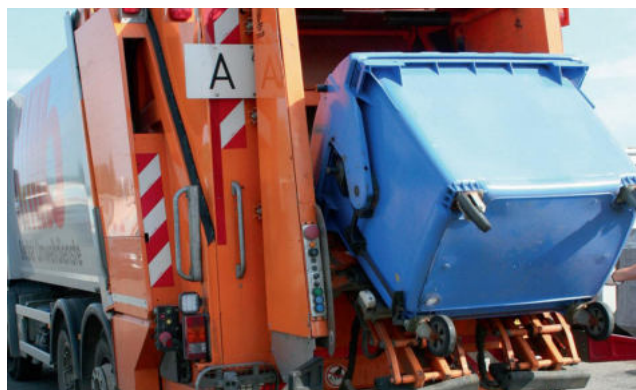



WERTEC

Ihr Profi für Kläranlagen.

WERTEC GmbH
Riedstr. 10 · 09117 Chemnitz

www.klaeranlagenprofi.de

Tel. (0371) 814 99-10 · info@wertec.com » **Neubau** » **Nachrüstung**

WIR WARTEN IHRE KLÄRANLAGE

REMONDIS®

IM AUFTRAG DER ZUKUNFT

Rufen Sie uns an –
Wir beraten Sie gern.

Auftragsannahme und Beratung: 0 37 22/50 50 50
Fax: 0 37 22/50 50 510
e-mail: info-mittelsachsen@remondis.de
Annahmestelle: Lindenstraße 9 · 09241 Mühlau
Internet: www.remondis-mittelsachsen.de

- Ihr zuverlässiger Dienstleister für die fachgerechte Verwertung oder Beseitigung von Abfällen und Wertstoffen aus:
 - Privathaushalten · Gewerbebetrieben · Industrie und Handel
- Erstellung von individuellen Entsorgungskonzepten
- Containerbereitstellung von 1 m³ bis 40 m³
- Presscontainer 10 m³ bis 20 m³
- Annahme von:

· Sperrmüll	· Gewerbeabfällen
· Baustellenabfällen	· Schrott
· Bodenaushub	· Bauschutt
· Altholz	· Astwerk
· sowie alle anderen Abfällen zur Verwertung	
- Lieferservice für

· Sand- und Mineralgemische
· Kompost- und Muttererde

UMWELT UND ENTSORGUNG

AMAND Umwelttechnik
Rochlitz GmbH & Co. KG
Entsorgungsfachbetrieb



Annahme und Verwertung von

- Bauabfällen, Sperrmüll, Altglas
- Bauschutt, Beton, Bodenaushub
- Straßenaufbruch, Asphalt, Schornsteinbauschutt





Lieferung bzw. Selbstabholung von

- Sand und Kies
- Bodensubstrate
- Recyclingbaustoffe
- **Achtung NEU: Frostschutzmaterial und Splitte**

Kiesgrube Stöbnig · Hauptstraße · 09306 Rochlitz-Stöbnig
Telefon: 0 37 37- 4 23 42 · Fax: 0 37 37- 4 23 41 · www.amand.de

Abfalltrennung

Abfalltrennung - Was gehört wohin?

Leichtverpackungen	Altpapier	Bioabfall	Restabfall
<p>In die gelbe Tonne gehören nur entleerte Verkaufsverpackungen aus:</p> <ul style="list-style-type: none"> - Kunststoff, z. B. Joghurtbecher, Shampooflaschen, ... - Aluminium, z. B. Dosen, ... - Weißblech, z. B. Konservendosen, ... - Verbundstoffen, z. B. Getränkekartons, ... 	<p>PPK - nur saubere und unverschmutzte Papiere gehören in die blaue Tonne.</p> <p>Das sind:</p> <ul style="list-style-type: none"> - Papiere, z. B. Zeitungen, Mehltüten, ... - Pappe, z. B. von Pralinen, ... - Kartonagen, ... 	<p>In die braune Tonne gehören nur biologisch abbaubare Abfälle.</p> <p>Das sind, u. a.:</p> <ul style="list-style-type: none"> - Obst- und Gemüsereste - Teebeutel und Kaffeefilter - Eier- und Nussschalen - Blumen- und Pflanzenreste, Rasenschnitt - kompostierbares Kleintierstreu <p>Das gehört nicht hinein:</p> <ul style="list-style-type: none"> - Plastikbeutel/-teile - Fisch-, Fleisch- und Wurstreste - Restabfall 	<p>In den Restabfall gehören Abfälle, die nicht in die anderen drei Abfallbehälter geworfen oder anderweitig entsorgt (Batterie, Schadstoffe, ...) werden.</p> <p>Dazu gehören, u. a.:</p> <ul style="list-style-type: none"> - Asche, Kehrlicht, Zigarettenreste, ... - Windeln, Hygieneartikel - Tapeten, Fotos, ... - volle Verpackungen, ... - Porzellan-, Keramik- und Glasbruch, ...
			

Abfallberatung hilft bei Fragen zur Abfalltrennung

Ob Bauschutt, alter Regenschirm oder Quietscheente. Oft ist man sich nicht sicher, wie und wo man den eigenen Abfall entsorgen kann.

Die **Abfallberatung** der EKM steht Ihnen bei allen Fragen zur Abfallentsorgung und -trennung gern unter **03731 2625-41/-42** zur Verfügung.

Anzeigen



Schächer
RECYCLING

Rudolf Schächer Recycling
 OT Conradsdorf · Am Neuschacht 5
 D-09633 Halsbrücke
 Tel.: 03731/246113 · Fax: 03731/202369
 schaecher-conradsdorf@t-online.de

Öffnungszeiten:
 1.04.-31.10. Mo-Fr 7.00 – 17.00 Uhr
 Sa 7.00 – 11.30 Uhr
 1.11.-31.03. Mo-Fr 7.00 – 16.00 Uhr
 Sa 9.00 – 11.30 Uhr

Annahme: · Gartenabfällen · Grünschnitt
 · sonst. kompostierbare pflanzliche Abfälle

Lieferung: · Kompost und Erdsubstrate · Holzschnitzel und Rindenmulch

Dienstleistung: · Sieben und häckseln
 · Containerdienst 3–40 m³

Schrott · Metalle · Containerdienst



Schirmag
Entsorgungsfachbetrieb

Lochmühlenstraße 16
09648 Kriebstein OT Ehrenberg

Wertstoffhof
Landsberger Str. 39
04736 Waldheim

Tel.: 03 43 27/ 6 26 26
www.Entsorgung-Schirmag.de

Wir entsorgen fachgerecht:

- private und gewerbliche Abfälle
- Grünschnitt, Erdaushub
- Gips-, Gasbeton, Bauschutt
- Dachpappe
- Asbest, Dämmwolle
- Altholz, Türen, Glas, Fenster, Altreifen

Aufkauf von:
Buntmetall, Schrott, Kabel, Wertstoffen

Containerdienst:
Container von 1,5–40m³

Leichtverpackungen und Altglas

Leichtverpackungen gehören in die Gelbe Tonne:

Dazu zählen gebrauchte Verpackungen aus Kunststoff, Aluminium, Weißblech und Verbundstoffe wie Tetrapacks. Die Verpackungen müssen leer sein, Ausspülen ist nicht notwendig.

Andere Abfälle aus Plastik, wie Trinkbecher, Eimer oder Spielzeug gehören zum Restabfall (Graue Tonne).

Das gehört nicht in die Gelbe Tonne:

- | Rest- und Bioabfall, Glas
- | Plastikregale, Gartenmöbel, Hartschalenkoffer u. ä.
- | „Nichtverpackungen“ aus Kunststoff:
wie Schüsseln, Eimer, Spielzeug, Spritzen,
Zahnbürsten, Rohre, ...
- | Verpackungen mit Restinhalten
- | Windeln
- | Verpackungen aus Papier und Pappe



Die Entsorgung der Verpackungen (Gelbe Tonne) bezahlen Sie schon beim Kauf der Produkte an der Ladenkasse. **Gelbe Tonnen mit falschem Inhalt** werden **nicht** entleert und müssen nachsortiert werden. Wird die Gelbe Tonne wiederholt falsch befüllt, kann es zu hohen Zusatzkosten für den Bürger oder den Einzug der gelben Abfallbehälter kommen.

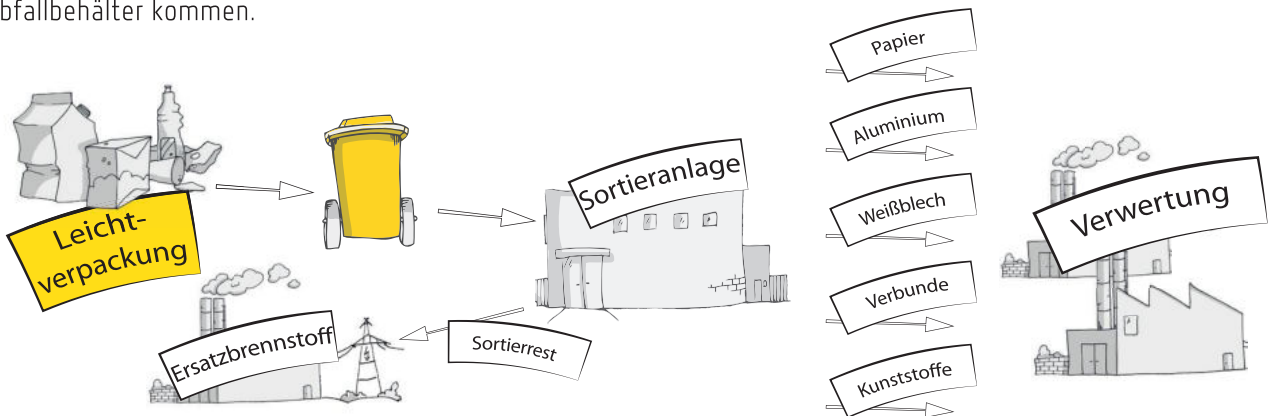

Altglas bzw. Verpackungsglas wird über Depotcontainer gesammelt. Flaschen und Gläser sind **ohne Inhalte** getrennt nach Farben **GRÜN, WEIß und BRAUN** einzuwerfen. Farblich getrennt gelangt das Altglas zur Wiederverwertung in die Glaswerke.

Glas ist zu 100 % ohne Qualitätsverlust und beliebig oft wiederverwertbar.

Das gehört nicht in oder neben die Glascontainer:

- | Autoscheiben und -lampen
- | Bleiglas
- | Blumentöpfe und -vasen
- | Ceran-Kochfelder und Glaskochplatten
- | Energiesparlampen und Leuchtstoffröhren
- | Fensterscheiben
- | Flachglas (Draht-, Spiegel-, Sicherheitsglas)
- | Glühlampen
- | hitzebeständiges Glas
- | Auflaufformen und Mikrowellengeschirr
- | Porzellan, Steingut und Keramik



Nur altes Verpackungsglas gehört in die Altglascontainer
© Initiative der Glasrecycler

Wussten Sie, das Farben, die nicht zuzuordnen sind, wie z. B. blaues Altglas ins Grünglas zu werfen sind. Grünglas verträgt Farbfehler beim Wiedereinsmelzen am besten.

Altpapier und Pappen

Altpapier ist kein Abfall, sondern ein Wertstoff!

Altpapier ist der **wichtigste Rohstoff** in den deutschen Papierfabriken. Bei der Herstellung von Papier aus Altpapier werden wesentliche Mengen Holz, Energie und Wasser eingespart. Gerade deshalb ist es wichtig, richtig zwischen Papier- und anderweitigen Müll zu trennen.

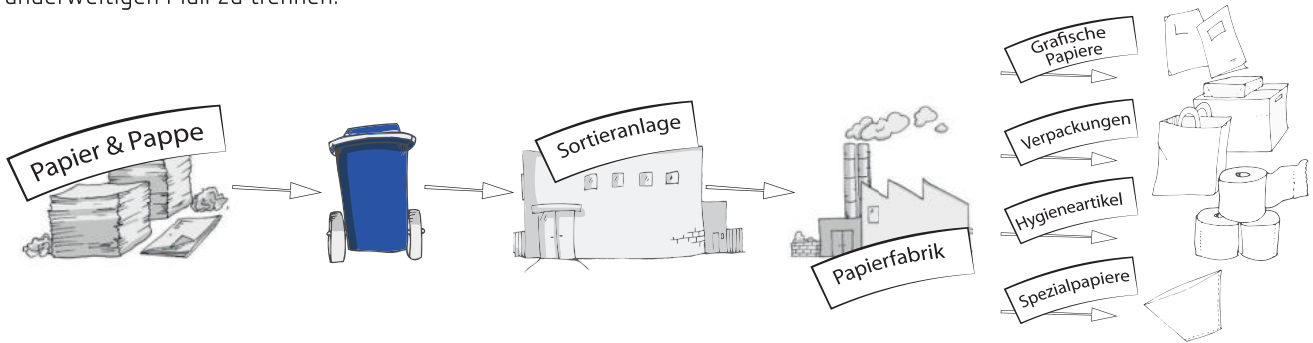

Der Inhalt der Blauen Tonne muss sich im Recyclingprozess auflösen lassen. Bedeutet im Umkehrschluss, dass alles, was sich nicht oder nur schwer auflösen lässt, nicht in den Altpapierbehälter gehört.

Altpapier sind saubere und unbeschichtete Zeitungen und Zeitschriften sowie Pappen und andere nicht verschmutzte, ausschließlich aus Papier bestehende und bewegliche Sachen, einschließlich Verkaufsverpackungen.

Das gehört nicht in die Blaue Tonne / Container:

- | Verschmutzte, fettige und beschichtete Papiere
- | Tapeten und Tapetenreste
- | Backpapier
- | Getränkekartons, Tetrapacks, Milch- und Safttüten
- | Papiertaschentücher und Papierhandtücher
- | Einwegwindeln und Hygienetücher
- | Ordner
- | Fotos
- | Blaupapier
- | Bücher mit Leineneinband und -rücken
- | Klebebänder und Plastiktüten

All die benannten „Papiere“ gehören in den Restabfallbehälter.

Folgende Hinweise bei **gelegentlichem Mehranfall** sind von allen Privatpersonen bzw. **Haushalten** unbedingt zu beachten:

- | Nutzen Sie das gesamte Behältervolumen, falten oder zerkleinern Sie Kartons und füllen Sie diese in die Behälter (nicht stopfen!).
- | Nutzen Sie die kostenlose Abgabemöglichkeit für Mehrmengen an den Wertstoffhöfen.

Gewerbe, Betriebe und Einrichtungen können **haushaltstypische Mengen** an Papier und Pappe über die blaue Tonne entsorgen. In Einzelfällen anfallende Mehrmengen können auch über die Wertstoffhöfe einer Verwertung zugeführt werden. Sollte es regelmäßig zu Mehrmengen kommen, müssen diese laut gültiger Abfallwirtschaftssatzung eigenverantwortlich außerhalb der öffentlichen Abfallentsorgung des Landkreises durch das Unternehmen entsorgt werden.

Papierspartipps für Sie:

- | Kaufen Sie Produkte aus **Recyclingpapier** (u. a. mit dem Umweltzeichen „Der Blaue Engel“) - erst dann schließt sich der Kreislauf.



- | Weisen Sie unnötige Werbung zurück!
Entsprechende Briefkastenaufkleber gibt es auch bei der EKM und in diesem Heft.
(siehe Stickerbogen)
- | Nicht alles muss ausgedruckt werden.
Wenn doch, dann beide Seiten bedrucken.

Offenes Bücherregal am Standort der EKM

Gib 1 - Nimm 1

Gut erhaltene Bücher können kostenlos mitgebracht oder mitgenommen werden. Bitte keine VHS-Kassetten, Spiele oder Schallplatten abgeben.

Das Bücherregal finden Sie im 1. OG, Frauensteiner Str. 95, 09599 Freiberg.

Im Landkreis Mittelsachsen gibt es weitere vielfältige Angebote und offene Bücherregale. Fragen Sie einfach bei Ihrer Gemeinde nach oder informieren Sie sich online.

Bioabfall

Die erste Wahl für **Bio- und Pflanzenabfälle** aus dem Haushalt ist stets die (Eigen-)Verwertung.

Kompostieren ist eine Möglichkeit. Gartenabfälle können untergegraben oder als Mulch liegengelassen werden. Bitte beachten Sie, dass genügend Ausbringungsfläche vorhanden sein muss.

Kompostierbar:

- | Obst- und Gemüsereste
- | Teebeutel, Kaffeefilter
- | Eier- und Nussschalen
- | Blumen- und Pflanzenreste
- | Grasschnitt, angewelkt und in dünnen Schichten
- | Laub und stark zerkleinerter Strauchschnitt
- | Sägespäne von naturbelassenem Holz

Nicht kompostierbar:

- | Öl-/Farbreste und Chemikalien
- | Metalle, Glas, Kunststoffe
- | Hochglanzpapier
- | gekochte Speisereste
- | Fisch-, Fleisch- und Wurstreste
- | Windeln, Staubsaugerbeutel, Tabakreste
- | Katzenstreu
- | kranke Pflanzen und Wurzelunkräuter
- | Wolle, Tierhaare, Federn

Der Kompostplatz sollte windgeschützt und schattig sein, aber nicht in einer Grube liegen. Ein Bodenanschluss ist zu gewährleisten, um die Besiedelung der Organismen zu ermöglichen.

Können Bioabfälle auf dem eigenen Grundstück bzw. in der Mietwohnung nicht verwertet werden, ist die **Biotonne** eine Alternative (kostenpflichtig).

Anbieter der Biotonne im Landkreis Mittelsachsen:

| Becker Umweltdienste GmbH, Freiberg, Tel.: 03731 3087-14/-24

| Entsorgungsgesellschaft Döbeln mbH, Tel.: 03431 6617-0

| Becker Umweltdienste GmbH, Mittweida, Tel.: 03727 9424-0

| Becker Umweltdienste GmbH, Betriebshof Burgstädt, Tel.: 03724 1301-0

| Veolia Umweltservice Ost GmbH & CO KG, Betrieb Mittelsachsen, Tel.: 037207 65923-61

Wichtig!

Plastiktüten (auch „Bio“-Plastiktüten) haben im Bioabfall nichts zu suchen. Sie zersetzen sich nicht (schnell genug), beschädigen die Maschinen der Entsorger und stören bei der Gartenpflege.

Bitte nutzen Sie Tüten aus Papier.

Alle **Wertstoffhöfe** nehmen Grünschnitt und Gartenabfälle kostenpflichtig an.

Vollständig abgeschmückte Weihnachtsbäume können vom 27. Dezember 2023 bis 10. Februar 2024 an den Wertstoffhöfen kostenfrei entsorgt werden - danach kostenpflichtig.

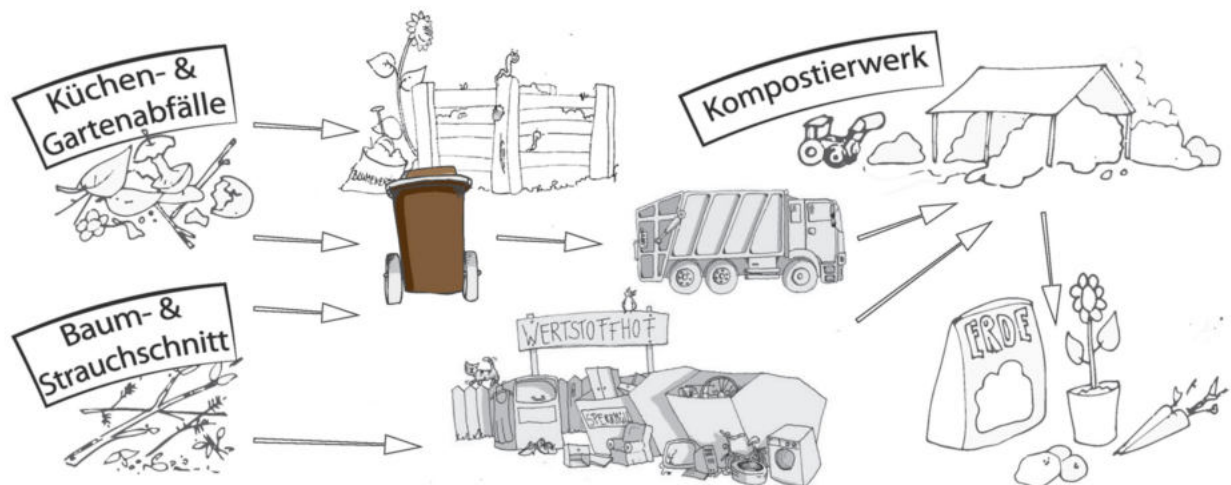

Abfälle **tierischer Herkunft** und **gegarte** Speiseabfälle aus Haushalten sollten aus seuchenhygienischen Gründen nur im Restabfallbehälter gesammelt werden.

Betriebe und gewerbliche Einrichtungen müssen diese Abfälle gesondert entsorgen. Das Lebensmittelüberwachungs- und Veterinäramt des Landkreises Mittelsachsen (Tel.: 03731 799-6234) informiert über seuchentechnische Gefahren.

Restabfall und Restabfallsäcke

Intelligentes Ident-System:

Jede Behälterentleerung wird per Chip im Bordcomputer des Fahrzeuges gespeichert. Die Anzahl der Leerungen ist Teil der Abfallgebührenberechnung (Seite 7).

Behältergrößen:

80, 120, 240 und 1.100 Liter.

Mindestvolumen je Grundstück:

Größe und Anzahl der Behälter müssen ausreichen, um den Abfall ordnungsgemäß zu entsorgen.

Als Minimum gilt:

| min. 10 Liter Behältervolumen/pro Person in 14 Tagen
| mindestens **ein 80-Liter-Behälter** am Grundstück

Leerung:

Erfolgt im 14-tägigen Rhythmus am Entsorgungstag (ab Seite 36) in der Zeit von 06:00-21:00 Uhr.
Behälter werden an der öffentlichen Straße entleert.

Mindestens vier Leerungen pro Behälter und Jahr werden aus hygienischen Gründen berechnet.

Wird der Behälter häufiger als viermal entleert, wird die tatsächliche Anzahl der Entleerungen berechnet.
Ein-Personen-Grundstücke können jährlich neu eine Reduzierung auf drei Mindestentleerungen des 80-Liter-Behälters schriftlich beantragen.

Der Behälter wurde nicht oder nicht vollständig entleert?

Das ist möglich, wenn:

- | er überfüllt ist und der Deckel nicht schließt,
- | sich zu große Abfallteile verkeilt haben,
- | der Abfall angefroren ist,
- | der Behälter zu spät (nach 6:00 Uhr) bereitgestellt wurde,
- | der Abfall verpresst wird und es damit zu Verformungen der Behälter kommt oder
- | sich Kleinteile oder Asche im Behälter verdichtet haben und am Behälter anhaften.

Ein Anspruch auf eine zweite kostenlose Anfahrt oder eine Gebührenreduzierung besteht **nicht**.

Bitte stellen Sie die Behälter nur voll bereit und verdichten Sie den Inhalt nicht!

Der Behälter reicht vorübergehend nicht aus?

Wenn durch Renovierung, Frühjahrsputz oder Windeln kurzzeitig mehr Abfall als üblich anfällt, können Sie **Blaue Restabfallsäcke mit Landkreisaufdruck** nutzen. Diese werden am Entsorgungstag neben die Restabfallbehälter gestellt.

Ein Sack fasst 80 Liter, darf max. 30 kg wiegen. Die Kosten für einen Restabfallsack finden Sie auf Seite 7.

Verkaufsstellen für Blaue Restabfallsäcke mit Landkreisaufdruck:

- | EKM GmbH in Freiberg, Frauensteiner Straße 95
- | auf allen zehn Wertstoffhöfen (Seite 8)
- | Entsorgungsgesellschaft Döbeln mbH, Teichstraße 17a, Döbeln
- | Becker Umweltdienste GmbH, Betriebsstätte Mittweida (Leipziger Str. 48) und Betriebshof in Burgstädt (Albert-Viertel-Str. 16)
- | in folgenden Stadt- und Gemeindeverwaltungen:
Augustusburg, **B**obritzsch-Hilbersdorf, **E**ppendorf, Erlau, **F**rankenberg, Freiberg (Bürgerhaus Obermarkt 21), **G**eringswalde, Großhartmannsdorf, Großschirma, **H**ainichen, Hartha, Hartmannsdorf, **J**ahnatal, **K**önigshain-Wiederau, Kriebstein, **L**ichtenau, Lichtenberg, Leubsdorf, Lunzenau, **M**ittweida (Bürgerbüro), Mulda, Mühlau, **N**euhausen, Niederwiesa, **O**ederan, **P**enig, **R**einsberg, Rochlitz, Rossau, Roßwein, **S**ayda, Striegistal, **W**aldheim, Wechselburg.



Nur **Blaue** Säcke mit dem Aufdruck „Restabfallsack Landkreis Mittelsachsen“ werden mitgenommen

Sperrmüll

Was gehört zum Sperrmüll?

Das sind haushaltsübliche bewegliche Gegenstände, die aufgrund von Größe und Gewicht nicht in einen 80-Liter-Restabfallbehälter passen und für die es keine anderen Entsorgungsmöglichkeiten gibt.

Beispielsweise:

Altholz aus Sperrmüll: Schränke, Tische, Stühle

übriger Sperrmüll: Sofas, Sessel, Matratzen, Teppiche, Gardinenstangen, Jalousien und große Gegenstände aus Kunststoff wie Wäschekörbe, Gartenmöbel und Kinderwagen.

Was gehört NICHT zum Sperrmüll?

- | alle Wertstoffe
- | Alttextilien und Lumpen
- | Säcke - egal mit welchem Inhalt
- | Bauschutt und Baustellenabfälle wie Fenster und Türen
- | Abfälle aus Renovierungen zum Beispiel Laminat, Paneele, Parkett, Sanitärkeramik, Spülkasten
- | Abfälle aus Haushaltsauflösungen
- | Reifen, Fahrzeugteile und -wracks
- | Elektronikgeräte und Schadstoffe

Verschenken statt Entsorgen Möbelwert
www.netzwerk-mittweida.de bzw. 03727 9978-13

Auf den Wertstoffhöfen selbst anliefern

- | alle Wertstoffhöfe (Seite 8) nehmen Sperrmüll das ganze Jahr über an
- | **3 m³ pro Anlieferung** sind **kostenfrei**, die Anzahl der Anlieferungen ist unbegrenzt
- | bis auf Weiteres wird auf die Abgabe von Sperrmüllkarten, bei Sperrmüllanlieferungen durch Privatpersonen, an den Wertstoffhöfen verzichtet

Von zu Hause abholen lassen

- | vom **01. März bis 30. November** wird abgeholt
- | **Anmeldeschluss: 31. Oktober** (Posteingangsstempel)
- | bis 2 x 3 m³ oder 1 x 6 m³ pro Haushalt und Jahr kostenfrei

So melden Sie die Sammlung an:

- | **Online** mit dem „Sperrmüllformular“ auf www.ekm-mittelsachsen.de/Service/Formulare
- Ihr Abholtermin kommt per E-Mail, **oder**
- | mit der **Doppelkarte** auf der letzten Umschlagseite des Abfallkalenders - Ihr Abholtermin kommt per Postkarte, deshalb Briefmarke nicht vergessen!

Den Termin erhalten Sie innerhalb von 4 Wochen nach Eingang der Bestellung und spätestens eine Woche vor der Abholung.

Bitte beachten Sie:

- | nur **so viel** bereitstellen, **wie angemeldet** (3/6 m³), Mengen darüber werden berechnet (s. Seite 7)
- | Einzelteile: max. 70 kg schwer und max. 2 m lang
- | Schränke bitte nur grob zerlegen
- | an LKW-befahrbarer Straße (dort, wo Abfallbehälter zur Entleerung bereitgestellt werden)
- | frühestens **ab 18:00 Uhr** des Vortages und spätestens **bis 5:00 Uhr am Abholtag** Abfälle bereitstellen
- | Abfälle, die stehen bleiben, weil es kein Sperrmüll ist, sind unverzüglich zu beraäumen und ordnungsgemäß zu entsorgen

Stellen Sie Sperrmüll aus Altholz und anderen Sperrmüll am Entsorgungstag stets getrennt bereit.



Altkleider, Schrott und Elektro(nik)altgeräte

Altkleider

sind keine Lumpen! Geben Sie nur **wieder verwendbare Kleidung** in die Sammelbehälter. Auch Bett- und Tischwäsche, Gardinen, Decken und paarweise gebündelte Schuhe werden gesammelt. Bitte geben Sie nur saubere und trockene Alttextilien, verpackt in stabilen Säcken in die Container.

Das gehört nicht in den Altkleidercontainer:

- | verschmutzte, verschimmelte Kleidung, einzelne und verschlissene Schuhe, Nylonstrümpfe
- | Lumpen und Putzlappen bitte zum Restabfall geben



Schrott

wird auf den Wertstoffhöfen angenommen oder von privaten Entsorgungsunternehmen gesammelt. Bitte beachten Sie die Anzeigen in diesem Abfallkalender oder schauen Sie im Branchenbuch nach.

Das gehört zum Schrott:

- | Töpfe, Tiegel, Pfannen
- | Gasherde und transportierbare Kohleöfen (ohne Schamotte)
- | Blech- und Gusswannen
- | andere Metallteile ohne Ölfüllung
- | Fahrräder und Metallroller (ohne Bereifung)

Gern können Sie Ihre alten Fahrräder und -teile bei der **CJD-Fahrradwerkstatt in Freiberg** abgeben.

(03731 6923-408,
Berthelsdorfer Str. 58a)

Elektro- und Elektronikaltgeräte

gehören nicht in den Restabfall. Es besteht eine gesetzliche Rücknahme-/Rückgabepflicht.

Alte Elektrokleingeräte einfach im Supermarkt abgeben.

Um das Recycling von Elektroschrott in Deutschland zu verbessern, gibt es seit dem 01. Juli 2022 ein novelliertes Elektro- und Elektronikgerätegesetz (ElektroG). Elektronikkleingeräte können seit Mitte 2022 in den meisten Supermärkten, Discountern und Drogeriemärkten zurückgegeben werden.

Kaputter Föhn, defekter Toaster, aussortiertes Handy - vielfach verkümmern ausgemusterte Geräte im Keller oder landen in der Mülltonne. Dabei können ausgediente Elektrokleingeräte doch gleich beim Wocheneinkauf zurückgegeben werden.

Nur wenn die defekten elektrischen und elektronischen Geräte sachgerecht entsorgt werden, können die verwendeten Rohstoffe in diesen Geräten auch wieder recycelt werden.

Defekte Geräte können kostenfrei **auf den Wertstoffhöfen** (siehe Seite 8) abgegeben werden:

- | Haushaltsgeräte (z. B. Kühlschränke, Kaffee- und Waschmaschinen, Toaster)
- | IT- und Telekommunikationsgeräte (z. B. Computer, Drucker)
- | Unterhaltungselektronik (z. B. Fernsehgeräte, Hi-Fi-Anlagen)
- | Beleuchtungskörper (z. B. Leuchtstoffröhren, Energiesparlampen, Natriumdampflampen; **nicht** Wohnraumleuchten/Lampen und Glühlampen)
- | Elektrische und elektronische Werkzeuge (z. B. Bohr-, Nähmaschinen)

- | Spielzeug, Freizeit- und Sportgeräte (z. B. elektr. Eisenbahnen, Videospiele)
- | Medizinische Geräte (z. B. Dialysegeräte)
- | Überwachungs- und Kontrollinstrumente (z. B. Rauchmelder, Thermostate)
- | Automatische Ausgabegeräte (z. B. Getränkeautomaten)

**REPARATUR
BONUS
SACHSEN**

www.lsnq.de/Reparaturbonus

Weitere Informationen
finden Sie auf Seite 11

Problemstoffe und Leuchtmittel

Giftige Stoffe gehören in die Problemstoffsammlung - niemals in den Restabfallbehälter, die Kanalisation oder in die Natur! Gesundheit und Umwelt können gefährdet werden. Deshalb können Problemstoffe in Mengen bis 30 Kilogramm* bzw. Liter **kostenfrei** am **Schadstoffmobil** (ab Seite 25) **oder** bis 60 Kilogramm bzw. Liter* ganzjährig beim Zwischenlager für Sonderabfall abgegeben werden.

FNE Entsorgungsdienste Freiberg GmbH
Zwischenlager für Sonderabfall, Eigenanlieferung
Schachtweg 6 | 09599 Freiberg | Tel.: 03731 3007-0
Mo. bis Fr. 14:00 - 17:00 Uhr
Di. und Do. 9:30 - 12:00 Uhr
1. und 3. Sa. im Monat 9:00 - 12:00 Uhr

* Es gilt das Verpackungsvolumen/Gebindegröße! Umschütten vor Ort ist untersagt.

Das sind Problemstoffe:

- | Öl-, Nitro-, Alkydharzlacke und -farben
- | Haushalts- und Fotochemikalien
- | Abbeiz- und Holzschutzmittel, Düngemittel
- | Fleckenentferner, Lösungs- und Desinfektionsmittel
- | Pflanzenschutz- und Schädlingsbekämpfungsmittel
- | Spraydosen mit Restinhalten, Klebstoffe
- | Quecksilber-Thermometer und Medikamente
- | Leuchtstoffröhren, Energiesparlampen und quecksilberhaltige Abfälle
- | Batterien
- | Feuerlöscher
- | Öle und Behältnisse mit unbekanntem Inhalt u. a.



Lacke, Druckbehälter und Co. gehören zu den Schadstoffen, wasserbasierte Wandfarben nicht (siehe Seite 30, Altlacke).

Leere Farbeimer und restentleerte Spraydosen gehören in die **Gelbe Tonne**, eingetrocknete, wasserlösliche Farben in den **Restabfall**behälter.

Asbest, Teerpappen, Eternit und Gasflaschen nimmt das Schadstoffmobil **nicht** mit. Diese Abfälle (Asbest, Eternit-Platten in Big Bags verpackt) werden im Zwischenlager für Sonderabfall (FNE) in Freiberg oder auf ausgewählten Wertstoffhöfen **kostenpflichtig** angenommen. Big Bags erhalten Sie beim Zwischenlager für Sonderabfall (FNE) oder auf ausgewählten Wertstoffhöfen.

Vorsicht beim Umgang mit Asbest - Denken Sie an Körper- und Atemschutz.

Leuchtstoffröhren, Energiesparlampen, Batterien und Akkumulatoren

Niemals in den Restabfall werfen! Neben den elektronischen Bauteilen sind darin **wertvolle Sekundärrohstoffe** wie Glas und Metall enthalten, die im normalen Hausmüll verloren gehen würden. Außerdem beinhalten sie geringe Mengen an giftigem **Quecksilber**, das in den Recyclingwerken umweltgerecht aufbereitet wird. So gelangt Quecksilber nicht in die Umwelt.

Kostenlose Entsorgungsmöglichkeiten für Haushalte und Gewerbe in haushaltsüblichen Mengen:

- | Sammelboxen in Verkaufsstellen
- | am Schadstoffmobil - Tourenplan ab Seite 25 - und Zwischenlager für Sonderabfall, Freiberg (siehe oben)
- | auf den Wertstoffhöfen in Flöha OT Falkenau, Freiberg, Mittweida und Roßwein OT Hohenlauff
- | weitere Sammelstellen unter www.lightcycle.de

Entsorgung **ausschließlich** für Gewerbe: BEC Becker Elektrorecycling Chemnitz GmbH Niederlassung LAREC in 09618 Brand-Erbsdorf

Verbrauchte Batterien und Akkumulatoren nimmt der Handel in den bekannten grünen BATT - Boxen zurück. Es spielt keine Rolle, wo die Batterien gekauft worden sind. Darin enthaltene **Metalle** können **als Rohstoffe** wieder gewonnen werden. Ein Teil der Batterien enthält **Schadstoffe** wie Quecksilber, Blei und Cadmium, die gesondert entsorgt werden müssen.

Tipp: Nutzen Sie Geräte mit Solarzellen oder Netzsteckern. Prüfen Sie den Einsatz von Akkus.

Tourenplan des Schadstoffmobils



Bitte informieren Sie sich über mögliche kurzfristige Änderungen vor dem Sammeltermin auf www.ekm-mittelsachsen.de und über die regionale Presse!

Ort	Standplatz	Datum	Uhrzeit
Altmittweida	Parkplatz Kirchstraße	03.05./09.08.	15:15 - 16:15
Augustusburg	Fips-Fleischer Platz	07.03./13.08.	10:00 - 10:45
Augustusburg OT Erdmannsdorf	Standplatz Glascontainer Rathausstraße neben Sportplatz	26.03./30.08.	14:00 - 14:45
Augustusburg OT Grünberg	Falkenauer Straße / Höhe Landwirtschaftsbetrieb Schönherr	26.03./30.08.	15:45 - 16:30
Augustusburg OT Hennersdorf	Parkplatz Dorfgemeinschaftshaus	07.03./13.08.	11:15 - 12:00
Augustusburg OT Kunnersdorf	Talstraße 15	26.03./30.08.	13:00 - 13:45
Bobritzsch-Hilbersdorf OT Hilbersdorf	Platz hinterm Friedhof	04.03./06.08.	11:30 - 12:15
Bobritzsch-Hilbersdorf OT Naundorf	Am alten Bahnhof / Bahnhofsbau	04.03./06.08.	12:30 - 13:15
Bobritzsch-Hilbersdorf OT Niederbobritzsch	Platz an der Freilichtbühne	04.03./06.08.	14:15 - 15:00
Bobritzsch-Hilbersdorf OT Oberbobritzsch	Standplatz Glascontainer am ehemaligen Wiegehaus / Einfahrt Auenweg	04.03./06.08.	15:30 - 16:15
Brand-Erbisdorf	Am Bahnhof	13.03./19.08.	10:00 - 10:45
Brand-Erbisdorf	ELITE Gewerbezentrum / Parkplatz im Innenhof	11.03./15.08.	12:15 - 13:15
Brand-Erbisdorf	Großer Parkplatz Ring der Einheit	11.03./15.08.	18:00 - 19:00
Brand-Erbisdorf	Standplatz Glascontainer gegenüber Kindergarten Kützstraße	26.03./30.08.	10:00 - 10:45
Brand-Erbisdorf ST Gränitz	Standplatz Glascontainer	15.03./21.08.	12:30 - 13:15
Brand-Erbisdorf ST Himmelsfürst	Standplatz Glascontainer	11.03./15.08.	15:15 - 16:00
Brand-Erbisdorf ST Langenau	Kreuzung Neue Hauptstraße / Ecke Alte Bahnhofstraße	15.03./21.08.	15:30 - 16:30
Brand-Erbisdorf ST Langenau	Oberdorf / ehemals Holzwaren: Schutzplatz / ggü. Neue Hauptstraße 177	15.03./21.08.	14:15 - 15:15
Brand-Erbisdorf ST Oberreichenbach	Standplatz Glascontainer	15.03./21.08.	16:45 - 17:30
Brand-Erbisdorf ST St. Michaelis	Standplatz Glascontainer ehemals SERO	11.03./15.08.	13:30 - 14:15
Burgstädt	Kantstraße Standplatz Glascontainer (Garagen)	30.04./08.08.	16:15 - 19:00
Burgstädt	Parkplatz "Anger" / Kurt-Mauersberger-Straße	30.04./08.08.	13:15 - 16:00
Burgstädt	Parkplatz "Anger" / Kurt-Mauersberger-Straße	03.02.	08:00 - 12:00
Burgstädt/OT Heiersdorf	Bushaltestelle Wanderparkplatz / Heiersdorfer Straße 82 a	30.04./08.08.	11:00 - 12:00
Claußnitz	Neben der Tankstelle Burgstädter Straße	16.05./18.09.	10:30 - 11:30
Claußnitz/OT Diethensdorf	An der Feuerwehr / Untere Hauptstraße 2	16.05./18.09.	18:00 - 19:00
Claußnitz/OT Markersdorf	Parkplatz gegenüber Hauptstraße 60	16.05./18.09.	09:30 - 10:15
Claußnitz/OT Röllingshain	Ehemaliges Gasthaus "Sonne" / Standplatz Glascontainer	16.05./18.09.	11:45 - 12:30
Döbeln	Albert-Schweitzer-Straße / Höhe Haus-Nr. 36	21.02./21.08.	10:00 - 12:30
Döbeln	Hainstraße / Parkplatz RHG (Raiffeisen)	21.02./21.08.	13:30 - 16:00
Döbeln	Steigerhausplatz	21.02./21.08.	16:15 - 19:00
Döbeln	Steigerhausplatz	19.10.	08:00 - 12:00
Döbeln-Ost II	Busplatz / Wendestelle / Dresdner Straße / Unnaer Straße	22.02./22.08.	10:15 - 12:45
Döbeln/OT Beicha	Hängerplatz Verkaufsstelle / FFW Dorfstraße	15.02./15.08.	17:30 - 18:00
Döbeln/OT Choren	Standplatz Glascontainer an der Döbelner Straße	16.02./23.08.	09:00 - 10:00
Döbeln/OT Ebersbach	Standplatz Glascontainer Bachmühle / Ecke Hauptstraße	22.02./22.08.	14:00 - 15:00
Döbeln/OT Lüttewitz	Parkplatz hinter dem Gasthof / Richtung Markritz	15.02./15.08.	18:15 - 19:00
Döbeln/OT Mochau	An der Kirchenmauer / Kirchstraße	15.02./15.08.	16:15 - 17:15
Döbeln/OT Technitz	Brücke an der Freiburger Mulde/ Kreuzung Dorfstraße/ Westewitzer Straße	14.02./14.08.	10:00 - 10:45
Döbeln/OT Ziegra	Zum Park	13.02./13.08.	09:45 - 10:30
Dorfchemnitz	Parkplatz Gaststätte "Am Chemnitzbach"	06.03./12.08.	11:15 - 12:15
Dorfchemnitz OT Voigtsdorf	Parkplatz hinter dem Lebensmittelmarkt „Ihr Kette“; bei Hauptstraße 59	06.03./12.08.	13:15 - 14:15
Eppendorf	Bahnhofstraße / Parkplatz Busbahnhof	13.03./19.08.	12:15 - 13:45
Eppendorf OT Großwaltersdorf	Sportplatz	11.03./15.08.	16:15 - 17:30
Eppendorf OT Kleinhartmannsdorf	Platz am ehemaligen Konsum gegenüber Feuerwehr	13.03./19.08.	11:15 - 12:00
Erlau	Standplatz Glascontainer / Feuerwehr / Rochlitzer Straße 72	03.05./09.08.	10:00 - 11:30
Erlau/OT Beerwalde	Am Friedhof / Straße am Berg	08.05./06.08.	12:30 - 13:30
Erlau/OT Crossen	Gemeindeamt / Niedercrossen 45	08.05./06.08.	11:15 - 12:15
Erlau/OT Milkau	Am Sportplatz Großmilkau / Geringswalder Straße	08.05./06.08.	10:00 - 11:00
Erlau/OT Schweikershain	Ehem. Verkaufsstelle Sparmarkt / Standplatz Glascontainer / Hauptstraße	08.05./06.08.	14:45 - 16:15
Flöha	Parkplatz Seeberstraße / Am Markt	26.03./30.08.	11:30 - 12:30

Tourenplan des Schadstoffmobils

Bitte informieren Sie sich über mögliche kurzfristige Änderungen vor dem Sammeltermin auf www.ekm-mittelsachsen.de und über die regionale Presse!

Ort	Standplatz	Datum	Uhrzeit
Flöha	Parkplatz Seeberstraße / Am Markt	02.03.	08:00 - 12:00
Flöha	Friedrich-Ludwig-Jahn-Straße / Turnhalle	05.03./07.08.	15:15 - 16:15
Flöha	Parkplatz am Auenstadion/ Minigolf/ Turnerstraße	05.03./07.08.	16:30 - 18:00
Flöha	Parktasche Fritz-Heckert-Straße	18.03./22.08.	10:30 - 11:30
Flöha OT Falkenau	Bahnhofstraße / am Bahnhof	20.03./26.08.	14:30 - 15:15
Flöha OT Falkenau	Gustav-Haubold-Siedlung / Einmündung B173 nach Friedhof	20.03./26.08.	13:30 - 14:15
Flöha OT Falkenau	Standplatz Glascontainer / gegenüber E.-Thälmann-Straße 15	20.03./26.08.	16:15 - 17:00
Frankenberg	Lützelhöhe Nähe Bushaltestelle / Dr.-W.-Külz-Straße 38	15.05./16.10.	13:30 - 15:00
Frankenberg	Marktplatz	15.05./16.10.	17:00 - 19:00
Frankenberg	Mühlbacher Straße / Parkplatz Seniorenheim	15.05./16.10.	15:15 - 16:45
Frankenberg	Mühlbacher Straße / Parkplatz Seniorenheim	20.07.	08:00 - 12:00
Frankenberg OT Dittersbach	Standplatz Glascontainer an der Feuerwehr / Dorfstraße	15.05./16.10.	11:15 - 12:15
Frankenberg OT Irbersdorf	Alte Feuerwehr gegenüber Denkmal	07.05./07.08.	16:45 - 17:45
Frankenberg OT Mühlbach	Parkplatz am Mühlberg	15.05./16.10.	10:00 - 11:00
Frankenberg OT Sachsenburg	Im Schlosshof / Standplatz Glascontainer	07.05./07.08.	18:00 - 19:00
Frauenstein	Am ehemaligen Bahnhof / in der Straße "Am Bahnhof"	22.03./28.08.	14:45 - 15:45
Frauenstein ST Burkersdorf	Großes Kommunengut / Frauensteiner Str.75	22.03./28.08.	17:00 - 17:45
Frauenstein ST Dittersbach	Scheune bei der S 208 / bei Bergstraße 54	06.03./12.08.	10:00 - 10:45
Frauenstein ST Kleinobritzsch	Buswendeschleife gegenüber Hotel "Fürstenthal"	22.03./28.08.	16:00 - 16:45
Frauenstein ST Nassau	Parkplatz ehem. Verkaufsstelle Blich / bei Dorfstraße 128	22.03./28.08.	12:45 - 13:45
Freiberg	Hainichener Straße / Freifläche neben Fitnesscenter	25.03./29.08.	10:00 - 11:00
Freiberg	Parkplatz Stadion der Einheit / Chemnitzer Straße	20.03./26.08.	11:00 - 12:45
Freiberg	Parkplatz Bernhard-von-Cotta-Straße	18.03./22.08.	17:30 - 19:00
Freiberg	Parkplatz Ecke Tschaikowskistr. / Maxim-Gorki-Str. / Ernst-Grube-Sporthalle	04.03./06.08.	10:00 - 11:00
Freiberg	Wertstoffhof / Frauensteiner Str. 95	18.03./22.08.	15:00 - 17:00
Freiberg ST Halsbach	Unteres Muldental 2 / an der Hammerbrücke	14.03./20.08.	16:45 - 17:30
Freiberg ST Kleinwaltersdorf	Parkplatz Bürgerhaus	25.03./29.08.	11:45 - 12:30
Freiberg ST Zug	Haldengelände Festplatz	11.03./15.08.	11:00 - 11:45
Geringswalde	Standplatz Glascontainer am Busbahnhof	08.05./06.08.	16:30 - 19:00
Geringswalde	Standplatz Glascontainer am Busbahnhof	24.02.	08:00 - 12:00
Geringswalde OT Arras	Standplatz Glascontainer	14.05./19.09.	12:30 - 13:30
Großhartmannsdorf	Am Bahnhof	15.03./21.08.	11:15 - 12:15
Großhartmannsdorf OT Mittelsaida	Buswendeschleife Eppendorfer Straße	19.03./23.08.	16:15 - 17:00
Großhartmannsdorf OT Niedersaida	Parkplatz am Sportplatz	19.03./23.08.	17:15 - 18:00
Großhartmannsdorf OT Obersaida	Krippenweg S215	19.03./23.08.	15:15 - 16:00
Großschirma	Parkplatz an der ehemaligen Mühle / Hauptstraße 1	01.03./05.08.	14:45 - 15:45
Großschirma ST Großvoigtsberg	Dorfplatz	01.03./05.08.	13:30 - 14:15
Großschirma ST Hohentanne	Buswendeschleife	21.03./27.08.	17:15 - 18:00
Großschirma ST Kleinvoigtsberg	Buswendeschleife / neben dem Kindergarten	01.03./05.08.	11:30 - 12:15
Großschirma ST Obergruna	Dorfstraße 5 / Gelände Agrargenossenschaft	01.03./05.08.	10:00 - 10:45
Großschirma ST Reichenbach	Standplatz Glascontainer am Feuerlöschteich	25.03./29.08.	13:00 - 13:45
Großschirma ST Seifersdorf	Platz an der Kegelbahn	25.03./29.08.	14:45 - 15:30
Großschirma ST Siebenlehn	Parkplatz Nossener Straße 11	21.03./27.08.	10:00 - 11:30
Großweitzschen	Straße gegenüber der ehemaligen LPG / Schulstraße Bilgro	14.02./14.08.	13:00 - 13:45
Großweitzschen OT Gallschütz	Dorfplatz / Dorfstraße 13	14.02./14.08.	17:45 - 18:15
Großweitzschen OT Mockritz	Gasthof Jeßnitz / altes Bhf.-Gebäude / von Mockritz kommend Ortseingang Jeßnitz	15.02./15.08.	10:00 - 10:45
Großweitzschen OT Westewitz	Muldentalstraße / Hauptstraße gegenüber Bahnhof	14.02./14.08.	11:00 - 11:45
Hainichen	Einfahrt F.-G.-Kellersiedlung ggü. Standplatz Glascontainer	21.05./08.10.	15:45 - 17:15
Hainichen	Käthe-Kollwitz-Straße ggü. Nr. 28-30	21.05./08.10.	17:30 - 19:00
Hainichen	Käthe-Kollwitz-Straße ggü. Nr. 28-30	27.07.	08:00 - 12:00
Hainichen	Ottendorfer Hang / Platz am Kindergarten	21.05./08.10.	14:45 - 15:30

Tourenplan des Schadstoffmobils

Bitte informieren Sie sich über mögliche kurzfristige Änderungen vor dem Sammeltermin auf www.ekm-mittelsachsen.de und über die regionale Presse!

Ort	Standplatz	Datum	Uhrzeit
Hainichen OT Berthelsdorf	Buswendeschleife / Standplatz Glascontainer	21.05./08.10.	10:00 - 10:45
Hainichen OT Bockendorf	Feuerwehr / am Dorfgemeinschaftshaus Hauptstraße 47	21.05./08.10.	11:00 - 11:45
Hainichen OT Cunnersdorf	An der Feuerwehr / Am Steig 11	21.05./08.10.	13:45 - 14:30
Hainichen OT Gersdorf	Dorfplatz an der B 169	21.05./08.10.	09:00 - 09:45
Hainichen OT Riechberg	Bürgerhaus neben Dorfstraße 9	21.05./08.10.	12:00 - 12:45
Hainichen OT Schlegel	Standplatz Glascontainer / Nähe Dorfstraße 10	07.05./07.08.	11:00 - 12:00
Halsbrücke	Parkplatz Sportplatz	01.03./05.08.	16:30 - 17:30
Halsbrücke OT Conradsdorf/Tuttendorf	Standplatz Glascontainer an der Mulde	14.03./20.08.	10:00 - 10:45
Halsbrücke OT Hetzdorf	Parkplatz am Infopunkt / Kreuzung Jägerhorn / Herrndorfer Straße	14.03./20.08.	15:30 - 16:15
Halsbrücke OT Krummenhennersdorf	Platz an der Feuerwehr	14.03./20.08.	11:15 - 12:00
Halsbrücke OT Niederschöna	Parkplatz untere Dorfstraße zwischen Hausnummer 14 und 21	14.03./20.08.	14:15 - 15:00
Hartha	Fröndenberger Straße / Ecke Vaihinger Straße	23.02./16.08.	10:00 - 12:00
Hartha	Fröndenberger Straße / Ecke Vaihinger Straße	25.05.	08:00 - 12:00
Hartha	Höllochweg / Parkplatz	13.02./13.08.	14:15 - 15:45
Hartha OT Gersdorf	Buswendeplatz / Am Schanzenbach Richtung Seifersbach	23.02./16.08.	09:00 - 09:45
Hartha OT Wendishain	Vor dem Feuerwehrhaus / rechte Seite	23.02./16.08.	13:15 - 14:00
Hartmannsdorf	Parkplatz Geschwister-Scholl-Platz / Nähe Freibad	24.05./18.10.	15:30 - 17:30
Jahnatal OT Jahna	Verkaufsstelle / Jahnaer Hauptstraße / Kirchgasse	15.02./15.08.	11:00 - 11:45
Jahnatal OT Ostrau	Ernst-Thälmann-Straße	15.02./15.08.	13:00 - 13:45
Jahnatal OT Ottewig	Gemeindeamt / Im Gut	15.02./15.08.	14:00 - 15:00
Jahnatal OT Schrebitz	Ehem. Brauerei / Gallschützer Straße / Brauereistraße	14.02./14.08.	18:30 - 19:00
Jahnatal OT Zschaitz	Standplatz Glascontainer an der Feuerwehr	15.02./15.08.	15:15 - 16:00
Königsfeld	Gemeindeamt / Hauptstraße 13	17.05./20.09.	14:30 - 15:30
Königsfeld OT Schwarzbach	Parkplatz	17.05./20.09.	15:45 - 16:45
Königshain-Wiederau OT Königshain	Standplatz Glascontainer / Baumschulenweg	16.05./18.09.	12:45 - 13:45
Königshain-Wiederau OT Stein	Standplatz Glascontainer bei Gärtnerei Zocher	16.05./18.09.	17:00 - 17:45
Königshain-Wiederau OT Topfseifersdorf	Festplatz	16.05./18.09.	15:00 - 15:45
Königshain-Wiederau OT Wiederau	Busplatz an der Topfseifersdorfer Straße	16.05./18.09.	16:00 - 16:45
Kriebstein OT Ehrenberg	Standplatz Glascontainer am Siedlungsweg	31.05./11.10.	10:15 - 11:15
Kriebstein OT Erlebach	Nähe Bushaltestelle / Hauptstraße 8	31.05./11.10.	13:45 - 14:30
Kriebstein OT Grünlichtenberg	Standplatz Glascontainer Nähe Kirche	31.05./11.10.	11:30 - 12:30
Kriebstein OT Kriebethal	Oberhalb Bushaltestelle / Nähe Garagenplatz / Papierfabrik	31.05./11.10.	09:00 - 10:00
Leisnig	Festplatz Muldenwiese	23.02./16.08.	14:15 - 16:15
Leisnig	Festplatz Muldenwiese	01.06.	08:00 - 12:00
Leisnig	Parkplatz gegenüber Schützenhaus / Einfahrt Chemnitzer Straße 82	14.02./14.08.	14:45 - 16:45
Leisnig OT Bockelwitz	Feuerwehrhaus / Standplatz Glascontainer K7564	14.02./14.08.	17:00 - 17:30
Leisnig OT Naundorf	Parkplatz an der S34 / Standplatz Glascontainer	14.02./14.08.	14:00 - 14:30
Leisnig OT Polkenberg	Leisniger Straße / Vorplatz Betriebsgelände Agrargenossenschaft Ortseingang links	23.02./16.08.	16:30 - 17:15
Leubsdorf	Bauhof / Am Mühlgraben	07.03./13.08.	14:30 - 15:15
Leubsdorf	Walther-Rochhausen-Platz (Pyramidenplatz)	07.03./13.08.	15:45 - 16:30
Leubsdorf OT Hohenfichte	Standplatz Glascontainer am Bahnhof	26.03./30.08.	16:45 - 17:30
Leubsdorf OT Marbach	Platz gegenüber Grünhainichener Straße Nr. 45	07.03./13.08.	12:30 - 13:15
Leubsdorf OT Schellenberg	Parkplatz Getränkemarkt Augustusburger Straße 1	26.03./30.08.	17:45 - 18:30
Lichtenau OT Auerswalde	Am Rathaus / Hauptstraße 2	30.05./17.10.	18:00 - 19:00
Lichtenau OT Auerswalde	Parkplatz am Sportplatz / Auerswalder Hauptstraße	30.05./17.10.	09:30 - 10:30
Lichtenau OT Garnsdorf	Parkplatz Sommerbad / Standplatz Glascontainer	30.05./17.10.	10:45 - 11:45
Lichtenau OT Krumbach	Wendeschleife Denkmal	30.05./17.10.	14:15 - 15:15
Lichtenau OT Merzdorf	Schulbushaltestelle	30.05./17.10.	15:30 - 16:30
Lichtenau OT Niederlichtenu	Kirchgasse / Parkplatz am Friedhof	30.05./17.10.	16:45 - 17:45
Lichtenau OT Ottendorf	Am Bahnhof 21 / Gelände der Landwirtschaftsgenossenschaft	30.05./17.10.	12:00 - 13:00
Lichtenberg	Bauhof	19.03./23.08.	12:15 - 13:00
Lichtenberg	Buswendeschleife Seniorenheim	19.03./23.08.	11:15 - 12:00

Tourenplan des Schadstoffmobils

Bitte informieren Sie sich über mögliche kurzfristige Änderungen vor dem Sammeltermin auf www.ekm-mittelsachsen.de und über die regionale Presse!

Ort	Standplatz	Datum	Uhrzeit
Lichtenberg OT Weigmannsdorf	Am Sportplatz / Hauptstraße 34	19.03./23.08.	14:00 - 14:45
Lunzenau	Parkplatz Burgstädter Straße	28.05./10.10.	16:00 - 18:00
Lunzenau	Parkplatz Burgstädter Straße	07.09.	08:00 - 12:00
Lunzenau OT Görztzhain	Ehemaliges Gemeindeamt / Brunnen	28.05./10.10.	15:00 - 15:45
Lunzenau OT Rochsburg	Parkplatz am Schloss	28.05./10.10.	18:15 - 19:00
Mittweida	Am Güterbahnhof	02.05./27.08.	14:15 - 16:15
Mittweida	Kaufland / Sonnenstraße / Tankstelle	02.05./27.08.	16:30 - 19:00
Mittweida	Kaufland / Sonnenstraße / Tankstelle	17.02.	08:00 - 12:00
Mittweida	Schützenplatz	02.05./27.08.	11:00 - 13:00
Mittweida OT Frankenau	Buswendeschleife an der Feuerwehr / Obere Dorfstraße 119	03.05./09.08.	14:00 - 15:00
Mittweida OT Lauenhain	Straße am Jägerhof / Höhe Nr. 9	03.05./09.08.	11:45 - 12:45
Mittweida OT Ringethal	Parkplatz am Inselteich bei Raiffeisenbank / Hauptstraße 4a	02.05./27.08.	09:45 - 10:45
Mittweida OT Tanneberg	Standplatz Glascontainer an der Feuerwehr / Kirche	03.05./09.08.	09:00 - 09:45
Mittweida OT Zschöppichen	Standplatz Glascontainer	03.05./09.08.	16:30 - 17:00
Mühlau	Fabrikstraße an der alten Fabrik	24.05./18.10.	14:15 - 15:15
Mühlau	Feuerwehr / Mittelweg 10	24.05./18.10.	13:00 - 14:00
Mulda	Standplatz Glascontainer am Bahnhof	06.03./12.08.	15:00 - 16:00
Mulda OT Helbigsdorf	Müdisdorfer Weg/ Freifläche Höhe Hausnr. 4	15.03./21.08.	10:00 - 10:45
Mulda OT Zethau	Lagerplatz Rinderkombinat	06.03./12.08.	16:30 - 17:45
Neuhausen	Am Bahnhof	08.03./14.08.	11:00 - 12:00
Neuhausen OT Cämmerswalde	Parkplatz am Haus des Gastes	08.03./14.08.	12:15 - 13:00
Neuhausen OT Neuernsdorf	Am Parkplatz S211	08.03./14.08.	10:00 - 10:45
Niederwiesa	Rathausvorplatz/ Zufahrt über Bahnhofstraße	05.03./07.08.	12:15 - 14:00
Niederwiesa OT Braunsdorf	Am Bahnhof	05.03./07.08.	11:00 - 12:00
Niederwiesa OT Lichtenwalde	August-Bebel-Straße / Gartenstraße	05.03./07.08.	10:00 - 10:45
Oberschöna	Buswendeschleife Oberdorf / bei Dorfstraße 86	12.03./16.08.	16:45 - 17:30
Oberschöna OT Bräunsdorf	Parkplatz Sportlerheim	25.03./29.08.	16:45 - 17:30
Oberschöna OT Kleinschirma	Buswendeschleife / Wegefärther Straße	12.03./16.08.	14:30 - 15:15
Oberschöna OT Langhennersdorf	An der ehemaligen Busgarage (Bauhof)	25.03./29.08.	15:45 - 16:30
Oberschöna OT Wegefärth	Otto's Minimarkt / bei Talstraße 37	12.03./16.08.	15:45 - 16:30
Oederan	Freiberger Straße / ehemals Schützenhaus	13.03./19.08.	16:45 - 17:30
Oederan	Gerichtsstraße / Parkplatz Klein-Erzgebirge	20.03./26.08.	18:15 - 19:00
Oederan OT Börnichen	Am Vereinshaus	18.03./22.08.	13:00 - 13:45
Oederan OT Breitenau	Straße des Friedens 77a / vor der Feuerwehr	20.03./26.08.	17:15 - 18:00
Oederan OT Frankenstein	Am kalten Feld 5 / Bauhof	12.03./16.08.	12:30 - 13:15
Oederan OT Gahlenz	Gahlenzer Straße / Standplatz Glascontainer Oberdorf	13.03./19.08.	14:45 - 15:30
Oederan OT Görbersdorf	Richard-Rentsch-Straße / Buswendeschleife	13.03./19.08.	15:45 - 16:30
Oederan OT Kirchbach	Buswendeschleife	12.03./16.08.	10:00 - 10:45
Oederan OT Memmendorf	Agrargenossenschaft Verwaltungsgebäude / Am Memmendorfer Park	12.03./16.08.	11:15 - 12:00
Oederan OT Schönerstadt	Am Teich	18.03./22.08.	12:00 - 12:45
Penig	Büro Wohnungsgenossenschaft / Pestalozzi Straße	22.05./28.08.	17:30 - 19:00
Penig	Parkplatz Lunzenauer Straße	24.05./18.10.	08:45 - 10:45
Penig	Parkplatz Lunzenauer Straße	03.08.	08:00 - 12:00
Penig OT Arnsdorf	Standplatz Glascontainer / Am Dorfbach 42	22.05./28.08.	13:45 - 14:45
Penig OT Chursdorf	Wendeschleife / Standplatz Glascontainer / Landgutweg	22.05./28.08.	16:15 - 17:15
Penig OT Langenleuba-Oberhain	Parkplatz am Sportplatz	22.05./28.08.	11:00 - 11:45
Penig OT Niedersteinbach	Parkplatz am Schießplatz	22.05./28.08.	12:00 - 12:30
Penig OT Obergräfenhain	Standplatz Glascontainer	22.05./28.08.	10:00 - 10:45
Penig OT Tauscha	Hofstraße / Nähe Einfahrt GRUMA AGRAR GmbH	24.05./18.10.	11:00 - 12:00
Penig OT Thierbach	Ehemalige Verkaufsstelle / Bushaltstelle	22.05./28.08.	15:00 - 16:00
Rechenberg-Bienenmühle	Baywa-Verkaufsstelle B 171	22.03./28.08.	11:00 - 12:30
Rechenberg-Bienenmühle OT Clausnitz	Standplatz Glascontainer am Markt	08.03./14.08.	14:00 - 15:00

Tourenplan des Schadstoffmobils

Bitte informieren Sie sich über mögliche kurzfristige Änderungen vor dem Sammeltermin auf www.ekm-mittelsachsen.de und über die regionale Presse!

Ort	Standplatz	Datum	Uhrzeit
Rechenberg-Bienenmühle OT Holzhau	Parkplatz neues Feuerwehrgerätehaus	22.03./28.08.	10:00 - 10:45
Reinsberg	Busparkplatz Dörfliches Gemeindezentrum	21.03./27.08.	15:00 - 16:30
Reinsberg OT Dittmannsdorf	Parkplatz Gasthof / bei Hauptstraße 69	14.03./20.08.	13:00 - 13:45
Reinsberg OT Hirschfeld	Parkplatz Kegelbahn	21.03./27.08.	12:00 - 12:45
Reinsberg OT Neukirchen	Gegenüber Siggis Sachsenkauf	21.03./27.08.	13:45 - 14:30
Rochlitz	Bahnhofsplatz / auf der Seite der Glascontainer	14.05./19.09.	16:00 - 19:00
Rochlitz	Parkplatz an der Bleiche / Uferstraße	17.05./20.09.	10:15 - 13:15
Rochlitz	Parkplatz an der Bleiche / Uferstraße	13.07.	08:00 - 12:00
Rochlitz OT Breitenborn	Am Gemeindezentrum	14.05./19.09.	10:00 - 11:00
Rochlitz OT Noßwitz	Am Dorfteich	14.05./19.09.	11:15 - 12:15
Rochlitz OT Penna	Am Gemeindehaus	17.05./20.09.	09:00 - 10:00
Rossau	Am Gemeindeamt / Hauptstraße 99	31.05./11.10.	16:00 - 17:00
Rossau OT Greifendorf	Döbelner Straße 12 / Vereinshaus Greifendorf	07.05./07.08.	09:45 - 10:45
Rossau OT Hermsdorf	Am Gasthof / Sportplatz	31.05./11.10.	14:45 - 15:45
Rossau OT Oberrossau	Ehemaliger Gasthof / Querstraße 2	07.05./07.08.	12:15 - 13:00
Rossau OT Seifersbach	Mittweidaer Straße 16 / Parkplatz vor Autowerkstatt	07.05./07.08.	14:15 - 15:15
Rossau OT Schönborn-Dreiwerden	Garagenkomplex am Lindenweg	07.05./07.08.	15:30 - 16:30
Roßwein	Marktplatz	16.02./23.08.	14:00 - 16:30
Roßwein	Marktplatz	26.10.	08:00 - 12:00
Roßwein	Standplatz Glascontainer Dr.-Otto-Nuschke-Straße	22.02./22.08.	16:30 - 19:00
Roßwein OT Gleisberg	Gasthof Buswendeplatz / Hauptstraße / Zum Sportplatz	16.02./23.08.	10:15 - 11:30
Roßwein OT Haßlau	Standplatz Glascontainer / Dorfstraße 57	16.02./23.08.	12:30 - 13:45
Roßwein OT Niederstriegis	Ehem. Gaststätte Funke / An der Kirche	22.02./22.08.	15:15 - 16:15
Sayda	Am Roßplatz	08.03./14.08.	16:15 - 17:45
Sayda ST Friedebach	Am alten Bahnhof / Oberer Seitenweg	08.03./14.08.	15:15 - 16:00
Sayda ST Ullersdorf	Buswendeschleife	08.03./14.08.	18:00 - 18:45
Seelitz OT Döhlen	Markt (bei Gaststätte Faßmann)	23.05./09.10.	11:15 - 12:00
Seelitz OT Fischheim	Standplatz Glascontainer	23.05./09.10.	12:15 - 13:00
Seelitz OT Kolkau	Standplatz Glascontainer / Mittlere Dorfstraße	23.05./09.10.	14:15 - 15:00
Seelitz OT Zetteritz	Standplatz Glascontainer / Hohlweg	23.05./09.10.	15:15 - 16:00
Seelitz OT Zschaagwitz	Am ehemaligen Gasthof B175 / Geringswalder Straße	23.05./09.10.	10:00 - 11:00
Striegistal OT Arnsdorf	LKW-Parkplatz ehemalige Gaststätte Quirl an der B169	29.05./15.10.	09:30 - 10:30
Striegistal OT Berbersdorf	Talstraße / Standplatz Glascontainer / Bushaltestelle	29.05./15.10.	12:00 - 13:00
Striegistal OT Böhrigen	Bahnhofstraße gegenüber Feuerwehr	29.05./15.10.	10:45 - 11:45
Striegistal OT Etzdorf	Am Kartoffellagerhaus / Hängerplatz der Agrargenossenschaft Grünlichtenberg Nossener Str. 40-44	29.05./15.10.	14:15 - 15:15
Striegistal OT Marbach	Parkplatz Gasthof "Goldener Anker" / Hauptstraße 87	29.05./15.10.	15:30 - 16:30
Striegistal OT Mobendorf	Wanderparkplatz / Straße zur Wiesenmühle	29.05./15.10.	18:00 - 19:00
Striegistal OT Pappendorf	Feuerwehr / Schulstraße	29.05./15.10.	16:45 - 17:45
Taura	Marktplatz	23.05./09.10.	17:30 - 19:00
Taura OT Köthensdorf	Schulstraße / Parkplatz hinter Einkaufszentrum	30.04./08.08.	09:45 - 10:45
Waldheim	Busbahnhof	13.02./13.08.	16:00 - 18:00
Waldheim	Härtelstraße / Ecke Industriestraße	13.02./13.08.	10:45 - 11:45
Waldheim	Richzenhain / Parkplatz vorm Sportplatz	13.02./13.08.	18:15 - 19:00
Waldheim	Richzenhain / Parkplatz vorm Sportplatz	21.09.	08:00 - 12:00
Waldheim OT Reinsdorf	Feuerwehrplatz / Reinsdorf 53	13.02./13.08.	13:00 - 14:00
Wechselburg	Markt	28.05./10.10.	10:45 - 12:45
Wechselburg OT Göhren	Standplatz Glascontainer / Waldcafe vor Muldenbrücke	28.05./10.10.	14:00 - 14:45
Wechselburg OT Mutzscheroda	Gaststätte Mutzscheroda	28.05./10.10.	09:30 - 10:30
Wechselburg OT Zschoppelhain	Stall Bonitz / Zufahrt Hauptstraße Nr. 34	23.05./09.10.	16:15 - 17:15
Weißborn	Parkplatz Freibad / Lichtenberger Straße	04.03./06.08.	17:00 - 17:45
Weißborn OT Berthelsdorf	Parkplatz Gartenanlage „Höhenluft“ / Hauptstraße 54 a	19.03./23.08.	10:00 - 10:45
Zettlitz	Parkplatz am Sportplatz / Ortseingang	14.05./19.09.	14:45 - 15:45

Abfall - ABC

weitere Informationen finden Sie online und unter 03731 2625-41/-42 (Abfallberatung)

Was?	Wohin?	Tipp
Abbeizmittel	mobile/stationäre Schadstoffsammlung	
Abflussreiniger	mobile/stationäre Schadstoffsammlung	Mechanische Reinigung mit Saugglocke oder Abflussspirale sind umweltfreundlicher.
Akkus	Rückgabe im Handel, mobile/stationäre Schadstoffsammlung, Wertstoffhof	E-Bike-Akkus sind über den Händler zu entsorgen.
Akten (größere Mengen)	Spezialfirmen für Aktenentsorgung	Kleinmengen schreddern und ins Altpapier!
Aktenordner	Restabfallbehälter	
Alteisen/ Altmetalle	Wertstoffhof, Schrottsammlung	
Altkleider	tragbar und sauber: Altkleidersammlung, Second-Hand-Läden, Textilbörse, Wertstoffhöfe	Lumpen (verschlissene oder verschmutzte Kleidung): Restabfallbehälter
Altlacke/-farben	flüssig: auf Öl-, Alkydharz- und Nitrobasis: mobile/stat. Schadstoffsammlung, auf Wasserbasis: eintrocknen lassen - Restabfallbehälter vollständig ausgehärtet: Restabfallbehälter	Umweltfreundlichere Dispersionsfarben nutzen. Achten Sie auf Umweltzeichen „Blauer Engel“, kaufen Sie bedarfsgerecht und brauchen Sie alles auf. Lagern Sie Farbreste frostsicher.
Altöl	Rückgabe an Händler, mobile/stationäre Schadstoffsammlung, Tankstellen, Kfz-Werkstätten	Es besteht eine gesetzliche Rücknahmepflicht für alle Vertreter von Motorenöl!
Altpapier	sauber: Blaue Papiertonne/Wertstoffhof verschmutzt: Restabfallbehälter	
Aluminiumfolie	Restabfallbehälter	Alufolie durch Brotdosen ersetzen!
Aluminiumdosen, -deckel	Gelbe Tonne	
Anpflanztöpfe meist schwarze Plastik	Gelbe Tonne	Übertöpfe aus Plastik sind Restabfall!
Aquarium	Spermmüllsammlung, Wertstoffhof	
Asbest und -haltige Baustoffe	Containerdienst, Entsorger, Zwischenlager für Sonderabfall Freiberg, ausgewählte Wertstoffhöfe (€)	siehe Seite 24
Asche	Restabfallbehälter	Nur kalte Asche in Behälter füllen!
Äste	Eigenkompostierung, Biotonne, Wertstoffhof (€)	Häckseln und als Mulch aufbringen!
Autobatterien	mobile/stationäre Schadstoffsammlung; Rückgabe an Handel beim Kauf einer Neuen, Wertstoffhof	Kaufbeleg aufheben!
Autofelgen	Wertstoffhof, Schrottsammlung	
Autoreifen	Entsorger, Reifenservice, Kfz-Werkstätten	ausgewählte Wertstoffhöfe (€)
Backofenreiniger	mobile/stationäre Schadstoffsammlung	
Baby-Badewanne (Kunststoff)	Spermmüllsammlung, Wertstoffhof	
Badewanne	Metall: Wertstoffhof, Schrottsammlung Acryl: Wertstoffhof (€)	
Badewannenträger /Styropor	Containerdienste, Entsorger, ausgewählte Wertstoffhöfe (€)	
Batterien und Knopfzellen	grüne BATT-Box beim Händler, Wertstoffhof, mobile/stationäre Schadstoffsammlung	Geräte mit Solarzellen oder Netzstecker nutzen oder Akkus einsetzen.
Baum- und Heckenschnitt	Eigenkompostierung, Biotonne, Wertstoffhof (€)	Häckseln und als Mulch aufbringen!
Bauschaum (PU-Schaumdosen)	mobile/stationäre Schadstoffsammlung, Wertstoffhöfe in Hohenlauff, Waldheim, Leisnig, Mittweida	Rücknahmeboxen in Baumärkten
Bauschutt	Baustoffrecycling, Containerdienst, ausgewählte Wertstoffhöfe (€) siehe Seite 8	
Baustellenmischabfälle	Containerdienste, Entsorger, ausgewählte Wertstoffhöfe (€) siehe Seite 8	
Beetbegrenzung (Rasensbegrenzung)	Wertstoffhof (€)	
Beizmittel	mobile/stationäre Schadstoffsammlung	
Beton	Containerdienst, ausgewählte Wertstoffhöfe (€), siehe Seite 8, Entsorger	
Bildschirme	Wertstoffhof, Elektronikaltgeräte	Funktionsfähige weitergeben!

weitere Informationen finden Sie online und unter 03731 2625-41/-42 (Abfallberatung)

Was?	Wohin?	Tipps
Blech	Wertstoffhof, Schrottsammlung	
Blumen	Eigenkompostierung, Biotonne	
Blumentöpfe (Plastik, Ton)	Restabfallbehälter	weiterverwenden
Bodenaushub	Containerdienst, Entsorger	
Bremsflüssigkeit	mobile/stationäre Schadstoffsammlung	
Brötchen Tüte (Sichtstreifenbeutel)	Blaue Papiertonne	
Bücher	ohne Leineneinband (!): Blaue Papiertonne, Wertstoffhof sonst Einband entfernen.	offenes Bücherregal in der EKM, Antiquariat, Tauschbörsen
Büromaterial (Klarsichtfolie, - hülle, Lehrbuchhüllen)	Restabfallbehälter	
Campingtoilette, Chemietoilette	ausgewählte Wertstoffhöfe (€)	Bitte vollständig entleert.
Chemikalien, haushaltüblich	mobile/stationäre Schadstoffsammlung	
CD's, DVD's	Wertstoffhof, Rückgabekästen CD-Recycling, Restabfallbehälter	CD Hüllen gehören in den Restabfall.
Computer	Wertstoffhof, Elektronikaltgeräte	Intakte Geräte Anderen anbieten.
Dachpappe	Entsorger, Containerdienste, Zwischenlager für Sonderabfall Freiberg (kostenpflichtig)	siehe Seite 24 ausgewählte Wertstoffhöfe (€)
Dämmstoffe	Entsorger, Containerdienste, ausgewählte Wertstoffhöfe (€)	
Deckenplatten aus Styropor	Entsorger, ausgewählte Wertstoffhöfe (€)	
Desinfektionsmittel	mobile/stationäre Schadstoffsammlung	
Diskette	Restabfallbehälter	
Dispersionsfarben	ausgehärtet: Restabfallbehälter flüssig: aushärten lassen- Restabfallbehälter	Flüssige Farben eintrocknen lassen oder durch Sägespäne oder Sand eindicken.
Druckerpatrone	Wertstoffhof	Recycling: Auffüllen lassen
Duschwand/-abtrennung	Containerdienste, Entsorger, ausgewählte Wertstoffhöfe (€)	
Düngemittelreste	mobile/stationäre Schadstoffsammlung	
E-Bike	Wertstoffhof	Nur ohne Akku!
Eierschalen	Eigenkompostierung, Biotonne	
Eimer aus Plastik	Restabfallbehälter	
Einkaufstüten (Plastik)	Gelbe Tonne	Stoffbeutel oder Korb nutzen
Einwegkunststoffgeschirr	Gelbe Tonne	Umsteigen auf Mehrweg!
Einwegrasierer	Restabfallbehälter	Rasierer mit austauschbaren Klingen!
Einwegflaschen	ohne Pfand: Gelbe Tonne mit Pfand: zurück ins Geschäft	Mehrwegflaschen können bis 40mal befüllt werden - umweltfreundlich!
Einwegspritzen (nur Haushalte)	in durchstichsicheren Behältnissen in den Restabfallbehälter	Niemals in die Gelbe Tonne!
Elektro(nik)altgeräte	Wertstoffhof	Intakte Geräte Anderen anbieten oder Reparaturbonus nutzen.
Energiesparlampen	ausgewählte Wertstoffhöfe - Kleinstmengen, Rückgabe- kästen beim Handel, mobile/ stationäre Schadstoffsammlung	Abgabestellen siehe Seite 24
Entkalker	mobile/stationäre Schadstoffsammlung	
Erdaushub	Entsorger, Containerdienste	
Essensreste, gekocht	Restabfallbehälter	Für Eigenkompostierung ungeeignet.
Eternit	Containerdienst, Entsorger	
E-Zigaretten, Einweg E-Zigaretten, Vapes	Rückgabe im Handel, Wertstoffhof	
Fahrräder ohne Reifen	Wertstoffhof, Schrottsammlung	siehe Fahrradrettung Seite 13 und Seite 23
Fahrradreifen/-schlauch	Restabfallbehälter	
Falttören	Containerdienste, Entsorger, ausgewählte Wertstoffhöfe (€)	
Farbreste	siehe Altlacke/-farben	

Abfall - ABC

weitere Informationen finden Sie online und unter 03731 2625-41/-42 (Abfallberatung)

Was?	Wohin?	Tipp
Federbetten / 4 Jahreszeiten-Bettdecke	Sperrmüllsammlung, Wertstoffhof, karitative Sammlung, guter Zustand: Altkleidercontainer	Bei Regen bitte in wasserdichten, durchsichtigen Säcken bereitstellen.
Fenster, Fensterglas	Restabfallbehälter, Containerdienst, Entsorger	ausgewählte Wertstoffhöfe (€), siehe Seite 8
Fette	mobile/stationäre Schadstoffsammlung	
Feuerlöscher	mobile/stationäre Schadstoffsammlung, Zwischenlager für Sonderabfall Freiberg	siehe Seite 24
Feuerzeug (Einweg)	nur vollständig entleert: Restabfallbehälter sonst: mobile/stationäre Schadstoffsammlung (Explosionsgefahr)	Nachfüllbare Feuerzeuge kaufen!
Flachglas	ausgewählte Wertstoffhöfe (€)	siehe Seite 8
Fleckenentferner	mobile/stationäre Schadstoffsammlung	
Fliesen / Terrassen- und Holzfliesen	Entsorger, Containerdienst, ausgewählte Wertstoffhöfe (€)	
Fleisch- und Fischreste	Restabfallbehälter	bedarfsgerecht einkaufen
Folien	Verpackungen: Gelbe Tonne Abdeck-/ Bau-/ Malerfolien: Restabfallbehälter	
Föhn	Wertstoffhof, Elektroaltgeräte	
Fotochemikalien	mobile/stationäre Schadstoffsammlung	
Fotos, Fotoalben, Filme	Restabfallbehälter	
Frostschutzmittel	mobile/stationäre Schadstoffsammlung	
Frittierfett, -öl	mobile/stationäre Schadstoffsammlung, Spezialfirmen	Nicht über die Entwässerung entsorgen!
Fußbodenbeläge	Teppiche, Teppichboden, Linoleum, PVC: Sperrmüllsammlung, Wertstoffhof Laminat, Parkett, Klick-Vinyl: Baustellenabfall, kein Sperrmüll (€)	
G ardinen	gut erhalten: Altkleidercontainer, sonst Restabfallbehälter	
Gartenabfälle	Eigenkompostierung, Biotonne, Wertstoffhof (€)	
Gartendeko, -teich und Sichtschutz	Restabfallbehälter, Wertstoffhof (€)	
Gartenschlauch	Restabfall, Wertstoffhof	
Gartenstühle, -tische	Sperrmüllsammlung, Wertstoffhof	
Gasflaschen	stationäre Schadstoffsammlung (€)	
Gasherde	Wertstoffhof, Schrottsammlung	
Gefrierschränke/-truhen	Wertstoffhof, Elektroaltgeräte	
Geschenkpapier	unbeschichtet: Blaue Papiertonne, Wertstoffhof beschichtet: Restabfallbehälter	
Geschirr aus Porzellan/Keramik	Restabfallbehälter	
Getränkekartons	Gelbe Tonne	
Gifte	mobile/stationäre Schadstoffsammlung	
Gipskartonplatten	Containerdienst, Entsorger, ausgewählte Wertstoffhöfe (€)	
Glasflaschen und Gläser mit Schraubdeckel	Pfandsysteme, Wertstoffcontainer Glas Bitte kein Porzellan, Steingut, Trinkgläser einwerfen!	Blaue Flaschen ins Grünglas. Noch besser: Umweltfreundliche Mehrwegflaschen
Glasscheiben	Restabfallbehälter, Containerdienst, Entsorger	ausgewählte Wertstoffhöfe (€), siehe Seite 8
Glaswolle	Containerdienst, Entsorger, ausgewählte Wertstoffhöfe (€)	
Glühlampen	Restabfallbehälter	Energiesparlampen gehören in die Problemstoffsammlung.
Grasschnitt	Eigenkompostierung, Biotonne, Wertstoffhof (€)	Abgabe nur ohne Küchenabfälle!
Grillreiniger und -anzünder	mobile/stationäre Schadstoffsammlung	
Gummi /-handschuhe	Restabfallbehälter	
Gussteile	Wertstoffhof, Schrottsammlung	
H andy ohne Akku	Wertstoffhof, Elektronikaltgeräte, Handel	

weitere Informationen finden Sie online und unter 03731 2625-41/-42 (Abfallberatung)

Was?	Wohin?	Tipp
Halogenlampen	mobile/stationäre Schadstoffsammlung	
Haushaltchemikalien	mobile/stationäre Schadstoffsammlung	Abfluss-, Möbel-, Backofen-, WC-Reiniger, Entkalker
Hecken-/ Strauchschnitt	Eigenkompostierung, Biotonne, Wertstoffhof (€)	Häckseln und als Mulch aufbringen!
Hefte	Blaue Papiertonne, Wertstoffhof	
Heu	Eigenkompostierung, Biotonne, Wertstoffhof (€)	
Holz	unbehandelt: Wertstoffhof (€) behandelt: z. B. Fenster: ausgewählte Wertstoffhöfe (€), Entsorger, Containerdienst	
Holzschutzmittel	mobile/stationäre Schadstoffsammlung	
Hygieneartikel	Restabfallbehälter	
Imprägniermittel	mobile/stationäre Schadstoffsammlung	
Inkontinenzabfälle	Restabfallbehälter	80-Liter-Abfallsack (siehe Seite 21)
Insektizide	mobile/stationäre Schadstoffsammlung	
Jalousien	aus Holz/Plastik: Sperrmüllsammlung, Wertstoffhof, Restabfallbehälter aus Aluminium: Wertstoffhof, Schrottsammlung	
Joghurtbecher	Gelbe Tonne	Bitte Deckel vom Becher trennen, Ausspülen nicht nötig.
Kabel	Wertstoffhof, Elektroaltgeräte, Schrottsammlung	
Kaffeesatz/ -filter/ -pads	Eigenkompostierung, Biotonne	Achtung: Kaffeekapseln = Gelbe Tonne
Kanülen von Spritzen (nur Haushalte)	in durchstichsicheren Behältnissen in den Restabfallbehälter	Niemals in die Gelbe Tonne!
Karton/ Kartonagen	Blaue Papiertonne/Wertstoffhof	
Kassenzettel	Restabfallbehälter	
Katzenstreu	Restabfallbehälter	
Kehricht	Restabfallbehälter	
Keramik	Restabfallbehälter	
Kerzen(reste)	Restabfallbehälter	Einschmelzen und neue Kerzen gießen.
Kinderwagen	Sperrmüllsammlung, Wertstoffhof	Tauschbörsen, Verschenkemärkte
Klebstoffe, Leim	mobile/stationäre Schadstoffsammlung	
Kleintierstreu	organisch: Eigenkompostierung, Biotonne anorganisch: Restabfallbehälter	
Klobrille/-deckel	Restabfall, Wertstoffhöfe (€)	
Knopfzellen	grüne BATT-Box beim Händler, mobile/stationäre Schadstoffsammlung, Wertstoffhof	Nutzen Sie Geräte mit Solarzellen oder Netzstecker.
Kochtöpfe, -tiegel, -pfannen	Wertstoffhof, Schrottsammlung	Glasdeckel gehören zum Restabfall (€)
Koffer	Sperrmüllsammlung, Wertstoffhof	
Konservendosen	Gelbe Tonne	
Küchenabfälle	pflanzlich: Eigenkompostierung, Biotonne tierisch: Restabfallbehälter größere Mengen: Tonne für Speiseabfälle	Fleischhaltiges, Gekochtes und Knochen: Restabfallbehälter www.speisereste.de
Kühlgeräte	Wertstoffhof, Elektroaltgeräte	Intakte Geräte anderen anbieten.
Lacke	siehe Altlacke	
Laminat	Entsorger, Containerdienst, ausgewählte Wertstoffhöfe (€)	Kein Sperrmüll!
Lampenschirm	Sperrmüllsammlung, Wertstoffhof	
Lampen/ Leuchten	Wertstoffhof, Elektroaltgeräte	Intakte Geräte anderen anbieten.
Laub	Eigenkompostierung, Biotonne, Wertstoffhof (€)	
Laugen	mobile/stationäre Schadstoffsammlung	
Leuchtstoffröhren, -lampen, LED's	Abgabestellen Seite 24	Vorsicht, können Quecksilber enthalten!
Lösungsmittel	mobile/stationäre Schadstoffsammlung	
Lumpen, Lappen	Restabfallbehälter	tragbare, saubere Altkleider: Sammelcontainer

Abfall - ABC

weitere Informationen finden Sie online und unter 03731 2625-41/-42 (Abfallberatung)

Was?	Wohin?	Tipp
Matratzen	Sperrmüllsammlung, Wertstoffhof	
Medikamente	mobile/stationäre Schadstoffsammlg., Restabfallbeh.	
Metalle	Wertstoffhof, Schrottsammlung	
Milchglas z. B. Odolflaschen	Gelbe Tonne	
Milchtüten	Gelbe Tonne	
Möbel	Sperrmüllsammlung, Wertstoffhof	Anderen anbieten, Möbelbörse
Montageschaum	siehe Bauschaum	
Motoröl	Rückgabe an Händler, mobile/stationäre Schadstoffsammlung	
Munition	Bitte verständigen Sie Ihre zuständige Polizeidienststelle	weitere Informationen unter www.polizei.sachsen.de
Nachtspeicheröfen	Wertstoffhof, Elektroaltgeräte	
Nägeln	Wertstoffhof, Schrottsammlung	
Nagellack/ -entferner	mobile/stationäre Schadstoffsammlung	
Nichtverpackungen aus Kunststoff	ausgewählte Wertstoffhöfe (€) , siehe Seite 8	
Nitroverdünnung/-lacke	mobile/stationäre Schadstoffsammlung	
Ölfilter	mobile/stationäre Schadstoffsammlung	
Ölgetränkte Lappen und Tücher	mobile/stationäre Schadstoffsammlung	
Ölradiator	Wertstoffhof, Elektroaltgeräte	
Ölverunreinigtes Erdreich	Spezialfirma	
Ordner (Aktenordner)	Restabfallbehälter	
Paketbänder	Restabfallbehälter	
Paneele aus Holz oder Kunststoff	Entsorger, Containerdienst, ausgewählte Wertstoffhöfe (€)	
Papier, Knüllpapier	sauber: Blaue Papiertonne, Wertstoffhof verschmutzt/beschichtet: Restabfallbehälter	
Papierhandtücher	Restabfallbehälter	Hygienepapier bitte immer in den Restabfall.
Papiertaschentücher	Restabfallbehälter	
Pergamentpapier	Restabfallbehälter	
Pflanzenabfälle	Eigenkompostierung, Biotonne, Wertstoffhof (€)	
Pflanzenschutzmittel	mobile/stationäre Schadstoffsammlung	
Pizzakarton	Restabfallbehälter	Fett stört den Recyclingprozess von Altpapier.
Pool	ausgewählte Wertstoffhöfe (€) , Entsorger (€)	
Porzellan	Restabfallbehälter	
Prospekte	Blaue Papiertonne, Wertstoffhof	
Radio	Wertstoffhof, Elektroaltgeräte	
Rasenmäher	Elektrisch: Wertstoffhof Benzin: Schrottsammlung (ohne Benzin und Öl)	
Rasenschnitt	Eigenkompostierung, Biotonne, Wertstoffhof (€)	
Rasierklängen	Restabfallbehälter	
Regentonne (IBC)	Sperrmüllsammlung, Wertstoffhof	IBC zur Sperrmüllabholung zerschnitten bereitstellen.
Regenschirm	Restabfallbehälter, Sperrmüllsammlung, Wertstoffhof	
Reifen	Rückgabe an Händler, Entsorger, ausgewählte Wertstoffhöfe (€)	
Reinigungsmittel	mobile/stationäre Schadstoffsammlung	Im Sinne der Umwelt - Dosieranleitung einhalten.
Rohre (Abflussrohre Kunststoff)	Restabfall, Wertstoffhof (€)	
Rostschutzmittel	mobile/stationäre Schadstoffsammlung	
Sägespäne	unbehandelt: Eigenkompostierung, Biotonne behandelt: Restabfallbehälter, Entsorger (€), stationäre Schadstoffsammlung	
„Sauerkrautplatten“	Containerdienste, Entsorger, ausgewählte Wertstoffhöfe (€)	

weitere Informationen finden Sie online und unter 03731 2625-41/-42 (Abfallberatung)

Was?	Wohin?	Tipps
Schädlingsbekämpfungsmittel	mobile/stationäre Schadstoffsammlung	
Schallplatten	Restabfallbehälter	
Schaumgummi	Restabfallbehälter, Sperrmüllsammlung, Wertstoffhof	
Schuhe	verschlissen: Restabfallbehälter	tragbar: paarweise gebündelt in Kleidercontainer
Sockelleiste aus Holz oder Kunststoff	Kunststoff: Wertstoffhöfe (€) Holz: ausgewählte Wertstoffhöfe (€)	
Spiegelglas	Restabfallbehälter, Sperrmüllsammlung, Wertstoffhof	
Spielzeug	Restabfallbehälter	Verschenken
Spraydosen	entleert: Gelbe Tonne mit Restinhalten: mobile/stationäre Schadstoffsammlung	
Staubsaugerbeutel	Restabfallbehälter	
Steingutflaschen	Gelbe Tonne	
Stofftiere (groß)	Sperrmüllsammlung, Wertstoffhof	
Styropor	als Verpackung: Gelbe Tonne als Deckenplatte: ausgewählte Wertstoffhöfe (€) Dämm-Styropor: ausgewählte Wertstoffhöfe (€)	
Tabakreste	Restabfallbehälter	
Tapeten	Restabfallbehälter	80-Liter-Abfallsack (siehe Seite 21)
Teelicht Hülle	Gelbe Tonne	Nur wenn das Teelicht ausgebrannt ist, sonst Restabfall.
Teichfolie	Restabfall, Wertstoffhof (€)	
Teppiche, Teppichboden	Sperrmüllsammlung, Wertstoffhof	Laminat ist kein Sperrmüll!
Tetrapacks	Gelbe Tonne	
Thermometer	mit Quecksilber: mobile/stationäre Schadstoffsammlung mit Batterie: Wertstoffhof, Elektroaltgeräte	
Tierische Nebenprodukte (Tierkadaver, Schlachtabfälle)	Zweckverband für Tierkörperbeseitigung Sachsen 035249 7350, auftragsannahme@tba-sachsen.de	
Tierkot / Tierstreu	Restabfallbehälter	
Toilettenbecken	Entsorger, Containerdienst, Wertstoffhof (€)	
Toner	Rückgabe an Händler, mobile/stationäre Schadstoffsammlung	Wertstoffhöfe
Türen	Entsorger, Containerdienst, ausgewählte Wertstoffhöfe (€)	Kein Sperrmüll!
Umreifungsbänder	Gelbe Tonne	
Unkraut	Eigenkompostierung, Biotonne, Wertstoffhof (€)	
Unkrautvernichtungsmittel	mobile/stationäre Schadstoffsammlung	
Verdünner	mobile/stationäre Schadstoffsammlung	
Videokassette	Restabfallbehälter	
Washbecken	Entsorger, Containerdienst, ausgewählte Wertstoffhöfe (€)	
Watte/Wattestäbchen	Restabfallbehälter	Nicht über die Entwässerung entsorgen.
Wegwerfwindeln	siehe Windeln	
Weihnachtsbäume	Wertstoffhof, Kompost	Schreddern und als Mulch nutzen. künstliche Weihnachtsbäume: Sperrmüllsammlung
Windeln	Restabfallbehälter, 80-Liter-Abfallsack für 5,20 €	Nutzen Sie Windeldienste für Mehrwegwindeln!
Wintersportgeräte (Ski, Schlitten, Snowboard)	Sperrmüllsammlung, Wertstoffhof	
Zahnbürste	Restabfallbehälter, elektrisch: Wertstoffhof	
Zeitungen/Zeitschriften/Kataloge	Blaue Papiertonne, Wertstoffhof	
Zigaretten/-kippen	Restabfallbehälter	
Zementsäcke (mit Kunststoff)	Gelbe Tonne < 18 kg sonst Restabfall	nur Papier: Blaue Tonne



Tourenpläne

	Januar	Februar	März	April	Mai	Juni	Juli	August	September	Oktober	November	Dezember
Altmittweida und OT Siedlung												
Restabfall	5/18	1/15/29	14/28	11/25	10/24	6/20	4/18	1/15/29	12/26	10/24	7/22	5/19
Papier	2/29	26	25	22	21	17	15	12	9	7	4	2/30
Gelbe Tonne	12/26	9/23	8/22	6/19	4/17/31	14/28	12/26	9/23	6/20	5/18	2/15/29	13/28
Bioabfall	10/24	7/21	6/20	4/17	2/15/29	12/26	10/24	7/21	4/18	2/16/30	13/27	11/24
Augustsburg												
Restabfall	8/22	5/19	4/18	2/15/29	13/27	10/24	8/22	5/19	2/16/30	14/28	11/25	9/21
Papier	17	14	13	10	8	5	3/31	28	25	23	21	18
Gelbe Tonne	2/15/29	12/26	11/25	8/22	6/21	3/17	1/15/29	12/26	9/23	7/21	4/18	2/16/30
Bioabfall	5/18	1/15/29	14/28	11/25	10/24	6/20	4/18	1/15/29	12/26	10/24	7/22	5/19
Augustsburg OT Erdmannsdorf, OT Kunnersdorf												
Restabfall	8/22	5/19	4/18	2/15/29	13/27	10/24	8/22	5/19	2/16/30	14/28	11/25	9/21
Papier	2/29	26	25	22	21	17	15	12	9	7	4	2/30
Gelbe Tonne	8/22	5/19	4/18	2/15/29	13/27	10/24	8/22	5/19	2/16/30	14/28	11/25	9/21
Bioabfall	5/18	1/15/29	14/28	11/25	10/24	6/20	4/18	1/15/29	12/26	10/24	7/22	5/19
Augustsburg OT Grünberg												
Restabfall	4/17/31	14/28	13/27	10/24	8/23	5/19	3/17/31	14/28	11/25	9/23	6/21	4/18
Papier	23	20	19	16	14	11	9	6	3	1/29	26	23
Gelbe Tonne	2/15/29	12/26	11/25	8/22	6/21	3/17	1/15/29	12/26	9/23	7/21	4/18	2/16/30
Bioabfall	5/18	1/15/29	14/28	11/25	10/24	6/20	4/18	1/15/29	12/26	10/24	7/22	5/19
Augustsburg OT Hengersdorf												
Restabfall	11/25	8/22	7/21	5/18	3/16/30	13/27	11/25	8/22	5/19	4/17	1/14/28	12/27
Papier	17	14	13	10	8	5	3/31	28	25	23	21	18
Gelbe Tonne	3/16/30	13/27	12/26	9/23	7/22	4/18	2/16/30	13/27	10/24	8/22	5/19	3/17/31
Bioabfall	5/18	1/15/29	14/28	11/25	10/24	6/20	4/18	1/15/29	12/26	10/24	7/22	5/19
Bobritzsch-Hilbersdorf OT Hilbersdorf												
Restabfall	5/18	1/15/29	14/28	11/25	10/24	6/20	4/18	1/15/29	12/26	10/24	7/22	5/19
Papier	11	8	7	5	3/30	27	25	22	19	17	14	12
Gelbe Tonne	6/19	2/16	1/15/30	12/26	11/25	7/21	5/19	2/16/30	13/27	11/25	8/23	6/20
Bioabfall	5/18	1/15/29	14/28	11/25	10/24	6/20	4/18	1/15/29	12/26	10/24	7/22	5/19
Bobritzsch-Hilbersdorf OT Naundorf												
Restabfall	2/15/29	12/26	11/25	8/22	6/21	3/17	1/15/29	12/26	9/23	7/21	4/18	2/16/30
Papier	19	16	15	12	11	7	5	2/30	27	25	23	20
Gelbe Tonne	6/19	2/16	1/15/30	12/26	11/25	7/21	5/19	2/16/30	13/27	11/25	8/23	6/20
Bioabfall	5/18	1/15/29	14/28	11/25	10/24	6/20	4/18	1/15/29	12/26	10/24	7/22	5/19
Bobritzsch-Hilbersdorf OT Niederbobritzsch												
Restabfall	12/26	9/23	8/22	6/19	4/17/31	14/28	12/26	9/23	6/20	5/18	2/15/29	13/28
Papier	22	19	18	15	13	10	8	5	2/30	28	25	21
Gelbe Tonne	8/22	5/19	4/18	2/15/29	13/27	10/24	8/22	5/19	2/16/30	14/28	11/25	9/21
Bioabfall	5/18	1/15/29	14/28	11/25	10/24	6/20	4/18	1/15/29	12/26	10/24	7/22	5/19
Bobritzsch-Hilbersdorf OT Oberbobritzsch, OT Sohra												
Restabfall	12/26	9/23	8/22	6/19	4/17/31	14/28	12/26	9/23	6/20	5/18	2/15/29	13/28
Papier	23	20	19	16	14	11	9	6	3	1/29	26	23
Gelbe Tonne	8/22	5/19	4/18	2/15/29	13/27	10/24	8/22	5/19	2/16/30	14/28	11/25	9/21
Bioabfall	5/18	1/15/29	14/28	11/25	10/24	6/20	4/18	1/15/29	12/26	10/24	7/22	5/19
Brand-Erbisdorf												
Restabfall	3/16/30	13/27	12/26	9/23	7/22	4/18	2/16/30	13/27	10/24	8/22	5/19	3/17/31
Papier	8	5	4	2/29	27	24	22	19	16	14	11	9
Gelbe Tonne	12/26	9/23	8/22	6/19	4/17/31	14/28	12/26	9/23	6/20	5/18	2/15/29	13/28
Bioabfall	2/8/15/ 22/29	5/12/19/ 26	4/11/18/ 25	2/8/15/ 22/29	6/13/21/ 27	3/10/17/ 24	1/8/15/ 22/29	5/12/19/ 26	2/9/16/ 23/30	7/14/21/ 28	4/11/18/ 25	2/9/16/ 21/30
Brand-Erbisdorf ST Gränitz												
Restabfall	2/15/29	12/26	11/25	8/22	6/21	3/17	1/15/29	12/26	9/23	7/21	4/18	2/16/30
Papier	6	2	1/30	26	25	21	19	16	13	11	8	6
Gelbe Tonne	6/19	2/16	1/15/30	12/26	11/25	7/21	5/19	2/16/30	13/27	11/25	8/23	6/20
Bioabfall	2/8/15/ 22/29	5/12/19/ 26	4/11/18/ 25	2/8/15/ 22/29	6/13/21/ 27	3/10/17/ 24	1/8/15/ 22/29	5/12/19/ 26	2/9/16/ 23/30	7/14/21/ 28	4/11/18/ 25	2/9/16/ 21/30
Brand-Erbisdorf ST Himmelsfürst, ST Langenau												
Restabfall	2/15/29	12/26	11/25	8/22	6/21	3/17	1/15/29	12/26	9/23	7/21	4/18	2/16/30
Papier	8	5	4	2/29	27	24	22	19	16	14	11	9
Gelbe Tonne	5/18	1/15/29	14/28	11/25	10/24	6/20	4/18	1/15/29	12/26	10/24	7/22	5/19
Bioabfall	2/8/15/ 22/29	5/12/19/ 26	4/11/18/ 25	2/8/15/ 22/29	6/13/21/ 27	3/10/17/ 24	1/8/15/ 22/29	5/12/19/ 26	2/9/16/ 23/30	7/14/21/ 28	4/11/18/ 25	2/9/16/ 21/30

Tourenpläne

	Januar	Februar	März	April	Mai	Juni	Juli	August	September	Oktober	November	Dezember
Brand-Erbisdorf ST Linda, ST St. Michaelis												
Restabfall	2/15/29	12/26	11/25	8/22	6/21	3/17	1/15/29	12/26	9/23	7/21	4/18	2/16/30
Papier	11	8	7	5	3/30	27	25	22	19	17	14	12
Gelbe Tonne	5/18	1/15/29	14/28	11/25	10/24	6/20	4/18	1/15/29	12/26	10/24	7/22	5/19
Bioabfall	2/8/15/ 22/29	5/12/19/ 26	4/11/18/ 25	2/8/15/ 22/29	6/13/21/ 27	3/10/17/ 24	1/8/15/ 22/29	5/12/19/ 26	2/9/16/ 23/30	7/14/21/ 28	4/11/18/ 25	2/9/16/ 21/30
Brand-Erbisdorf ST Oberreichenbach												
Restabfall	2/15/29	12/26	11/25	8/22	6/21	3/17	1/15/29	12/26	9/23	7/21	4/18	2/16/30
Papier	6	2	1/30	26	25	21	19	16	13	11	8	6
Gelbe Tonne	5/18	1/15/29	14/28	11/25	10/24	6/20	4/18	1/15/29	12/26	10/24	7/22	5/19
Bioabfall	2/8/15/ 22/29	5/12/19/ 26	4/11/18/ 25	2/8/15/ 22/29	6/13/21/ 27	3/10/17/ 24	1/8/15/ 22/29	5/12/19/ 26	2/9/16/ 23/30	7/14/21/ 28	4/11/18/ 25	2/9/16/ 21/30
Burgstädt												
Restabfall	9/23	6/20	5/19	3/16/30	14/28	11/25	9/23	6/20	3/17	1/15/29	12/26	10/23
Papier	5	1/29	28	25	24	20	18	15	12	10	7	5
Gelbe Tonne	2/15/29	12/26	11/25	8/22	6/21	3/17	1/15/29	12/26	9/23	7/21	4/18	2/16/30
Bioabfall B1	3/16/30	13/27	12/26	9/23	7/22	4/18	2/16/30	13/27	10/24	8/22	5/19	3/17/31
Bioabfall B2	4/17/31	14/28	13/27	10/24	8/23	5/19	3/17/31	14/28	11/25	9/23	6/21	4/18
Burgstädt OT Mohsdorf, OT Schweizerthal												
Restabfall	9/23	6/20	5/19	3/16/30	14/28	11/25	9/23	6/20	3/17	1/15/29	12/26	10/23
Papier	26	23	22	19	17	14	12	9	6	5	2/29	28
Gelbe Tonne	12/26	9/23	8/22	6/19	4/17/31	14/28	12/26	9/23	6/20	5/18	2/15/29	13/28
Bioabfall	3/16/30	13/27	12/26	9/23	7/22	4/18	2/16/30	13/27	10/24	8/22	5/19	3/17/31
Claußnitz und OT Diethensdorf, OT Markersdorf												
Restabfall	9/23	6/20	5/19	3/16/30	14/28	11/25	9/23	6/20	3/17	1/15/29	12/26	10/23
Papier	19	16	15	12	11	7	5	2/30	27	25	23	20
Gelbe Tonne	12/26	9/23	8/22	6/19	4/17/31	14/28	12/26	9/23	6/20	5/18	2/15/29	13/28
Bioabfall	3/16/30	13/27	12/26	9/23	7/22	4/18	2/16/30	13/27	10/24	8/22	5/19	3/17/31
Claußnitz OT Röllingshain												
Restabfall	9/23	6/20	5/19	3/16/30	14/28	11/25	9/23	6/20	3/17	1/15/29	12/26	10/23
Papier	2/29	26	25	22	21	17	15	12	9	7	4	2/30
Gelbe Tonne	12/26	9/23	8/22	6/19	4/17/31	14/28	12/26	9/23	6/20	5/18	2/15/29	13/28
Bioabfall	3/16/30	13/27	12/26	9/23	7/22	4/18	2/16/30	13/27	10/24	8/22	5/19	3/17/31
Döbeln												
Restabfall R1	3/16/30	13/27	12/26	9/23	7/22	4/18	2/16/30	13/27	10/24	8/22	5/19	3/17/31
Restabfall R2	4/17/31	14/28	13/27	10/24	8/23	5/19	3/17/31	14/28	11/25	9/23	6/21	4/18
Restabfall R3	5/18	1/15/29	14/28	11/25	10/24	6/20	4/18	1/15/29	12/26	10/24	7/22	5/19
Papier P1	3/30	27	26	23	22	18	16	13	10	8	5	3/31
Papier P2	2/29	26	25	22	21	17	15	12	9	7	4	2/30
Papier P3	6/31	28	27	24	23	19	17	14	11	9	6	4
Papier P4	5	1/29	28	25	24	20	18	15	12	10	7	5
Papier P5	4	2	1/30	26	25	21	19	16	13	11	8	6
Papier P6	8	5	4	2/29	27	24	22	19	16	14	11	9
Papier P7	9	6	5	3/30	28	25	23	20	17	15	12	10
Gelbe Tonne L1	10/24	7/21	6/20	4/17	2/15/29	12/26	10/24	7/21	4/18	2/16/30	13/27	11/24
Gelbe Tonne L2	11/25	8/22	7/21	5/18	3/16/30	13/27	11/25	8/22	5/19	4/17	1/14/28	12/27
Gelbe Tonne L3	12/26	9/23	8/22	6/19	4/17/31	14/28	12/26	9/23	6/20	5/18	2/15/29	13/28
Bioabfall B1	2/15/29	12/26	11/25	8/22	6/21	3/17	1/15/29	12/26	9/23	7/21	4/18	2/16/30
Bioabfall B2	3/16/30	13/27	12/26	9/23	7/22	4/18	2/16/30	13/27	10/24	8/22	5/19	3/17/31
Bioabfall B3	8/22	5/19	4/18	2/15/29	13/27	10/24	8/22	5/19	2/16/30	14/28	11/25	9/21
Bioabfall B4	5/18	1/15/29	14/28	11/25	10/24	6/20	4/18	1/15/29	12/26	10/24	7/22	5/19
Döbeln OT Beicha, OT Dreißig, OT Geleithhäuser, OT Gödelitz, OT Kleinmockritz, OT Meila, OT Nelkanitz, OT Petersberg, OT Präbschütz, OT Prüfern, OT Schallhausen, OT Schweinitz, OT Simselwitz												
Restabfall	6/19	2/16	1/15/30	12/26	11/25	7/21	5/19	2/16/30	13/27	11/25	8/23	6/20
Papier	10	7	6	4	2/29	26	24	21	18	16	13	11
Gelbe Tonne	12/26	9/23	8/22	6/19	4/17/31	14/28	12/26	9/23	6/20	5/18	2/15/29	13/28
Bioabfall	4/17/31	14/28	13/27	10/24	8/23	5/19	3/17/31	14/28	11/25	9/23	6/21	4/18
Döbeln OT Bormitz, OT Hermsdorf, OT Oberranschütz, OT Zschackwitz, OT Zschäschtz												
Restabfall	5/18	1/15/29	14/28	11/25	10/24	6/20	4/18	1/15/29	12/26	10/24	7/22	5/19
Papier	9	6	5	3/30	28	25	23	20	17	15	12	10
Gelbe Tonne	12/26	9/23	8/22	6/19	4/17/31	14/28	12/26	9/23	6/20	5/18	2/15/29	13/28
Bioabfall	3/16/30	13/27	12/26	9/23	7/22	4/18	2/16/30	13/27	10/24	8/22	5/19	3/17/31

Tourenpläne

	Januar	Februar	März	April	Mai	Juni	Juli	August	September	Oktober	November	Dezember
Döbeln OT Choren, OT Gertitzsch, OT Großsteinbach, OT Juchhöh, OT Leschen, OT Lüttewitz, OT Maltitz, OT Markritz, OT Mochau, OT Theeschütz												
Restabfall	6/19	2/16	1/15/30	12/26	11/25	7/21	5/19	2/16/30	13/27	11/25	8/23	6/20
Papier	9	6	5	3/30	28	25	23	20	17	15	12	10
Gelbe Tonne	12/26	9/23	8/22	6/19	4/17/31	14/28	12/26	9/23	6/20	5/18	2/15/29	13/28
Bioabfall	4/17/31	14/28	13/27	10/24	8/23	5/19	3/17/31	14/28	11/25	9/23	6/21	4/18
Döbeln OT Ebersbach												
Restabfall	3/16/30	13/27	12/26	9/23	7/22	4/18	2/16/30	13/27	10/24	8/22	5/19	3/17/31
Papier	6	2	1/30	26	25	21	19	16	13	11	8	6
Gelbe Tonne	10/24	7/21	6/20	4/17	2/15/29	12/26	10/24	7/21	4/18	2/16/30	13/27	11/24
Bioabfall	2/15/29	12/26	11/25	8/22	6/21	3/17	1/15/29	12/26	9/23	7/21	4/18	2/16/30
Döbeln OT Forchheim, OT Limmritz, OT Stockhausen, OT Ziegra												
Restabfall	10/24	7/21	6/20	4/17	2/15/29	12/26	10/24	7/21	4/18	2/16/30	13/27	11/24
Papier	8	5	4	2/29	27	24	22	19	16	14	11	9
Gelbe Tonne	10/24	7/21	6/20	4/17	2/15/29	12/26	10/24	7/21	4/18	2/16/30	13/27	11/24
Bioabfall	8/22	5/19	4/18	2/15/29	13/27	10/24	8/22	5/19	2/16/30	14/28	11/25	9/21
Döbeln OT Mannsdorf, OT Neudorf, OT Neugreußnig												
Restabfall	3/16/30	13/27	12/26	9/23	7/22	4/18	2/16/30	13/27	10/24	8/22	5/19	3/17/31
Papier	4/31	28	27	24	23	19	17	14	11	9	6	4
Gelbe Tonne	10/24	7/21	6/20	4/17	2/15/29	12/26	10/24	7/21	4/18	2/16/30	13/27	11/24
Bioabfall	2/15/29	12/26	11/25	8/22	6/21	3/17	1/15/29	12/26	9/23	7/21	4/18	2/16/30
Döbeln OT Miera, OT Nöthschütz, OT Pischwitz, OT Schweta, OT Technitz, OT Töpel, OT Wöllsdorf												
Restabfall	3/16/30	13/27	12/26	9/23	7/22	4/18	2/16/30	13/27	10/24	8/22	5/19	3/17/31
Papier	8	5	4	2/29	27	24	22	19	16	14	11	9
Gelbe Tonne	10/24	7/21	6/20	4/17	2/15/29	12/26	10/24	7/21	4/18	2/16/30	13/27	11/24
Bioabfall	8/22	5/19	4/18	2/15/29	13/27	10/24	8/22	5/19	2/16/30	14/28	11/25	9/21
Dorfchemnitz mit Wolfsgrund												
Restabfall	8/22	5/19	4/18	2/15/29	13/27	10/24	8/22	5/19	2/16/30	14/28	11/25	9/21
Papier	10	7	6	4	2/29	26	24	21	18	16	13	11
Gelbe Tonne	6/19	2/16	1/15/30	12/26	11/25	7/21	5/19	2/16/30	13/27	11/25	8/23	6/20
Bioabfall	11/25	8/22	7/21	5/18	3/16/30	13/27	11/25	8/22	5/19	4/17	1/14/28	12/27
Dorfchemnitz OT Voigtsdorf												
Restabfall	9/23	6/20	5/19	3/16/30	14/28	11/25	9/23	6/20	3/17	1/15/29	12/26	10/23
Papier	6	2	1/30	26	25	21	19	16	13	11	8	6
Gelbe Tonne	6/19	2/16	1/15/30	12/26	11/25	7/21	5/19	2/16/30	13/27	11/25	8/23	6/20
Bioabfall	11/25	8/22	7/21	5/18	3/16/30	13/27	11/25	8/22	5/19	4/17	1/14/28	12/27
Eppendorf												
Restabfall	10/24	7/21	6/20	4/17	2/15/29	12/26	10/24	7/21	4/18	2/16/30	13/27	11/24
Papier	16	13	12	9	7	4	2/30	27	24	22	19	17
Gelbe Tonne	5/18	1/15/29	14/28	11/25	10/24	6/20	4/18	1/15/29	12/26	10/24	7/22	5/19
Bioabfall	5/18	1/15/29	14/28	11/25	10/24	6/20	4/18	1/15/29	12/26	10/24	7/22	5/19
Eppendorf OT Großwaltersdorf												
Restabfall	2/15/29	12/26	11/25	8/22	6/21	3/17	1/15/29	12/26	9/23	7/21	4/18	2/16/30
Papier	6	2	1/30	26	25	21	19	16	13	11	8	6
Gelbe Tonne	6/19	2/16	1/15/30	12/26	11/25	7/21	5/19	2/16/30	13/27	11/25	8/23	6/20
Bioabfall	5/18	1/15/29	14/28	11/25	10/24	6/20	4/18	1/15/29	12/26	10/24	7/22	5/19
Eppendorf OT Kleinhartmannsdorf												
Restabfall	10/24	7/21	6/20	4/17	2/15/29	12/26	10/24	7/21	4/18	2/16/30	13/27	11/24
Papier	26	23	22	19	17	14	12	9	6	5	2/29	28
Gelbe Tonne	5/18	1/15/29	14/28	11/25	10/24	6/20	4/18	1/15/29	12/26	10/24	7/22	5/19
Bioabfall	5/18	1/15/29	14/28	11/25	10/24	6/20	4/18	1/15/29	12/26	10/24	7/22	5/19
Erlau												
Restabfall	6/19	2/16	1/15/30	12/26	11/25	7/21	5/19	2/16/30	13/27	11/25	8/23	6/20
Papier	4/31	28	27	24	23	19	17	14	11	9	6	4
Gelbe Tonne	3/10/24	7/21	6/20	4/17	2/15/29	12/26	10/24	7/21	4/18	2/16/30	13/27	11/24
Bioabfall	9/23	6/20	5/19	3/16/30	14/28	11/25	9/23	6/20	3/17	1/15/29	12/26	10/23
Erlau OT Beerwalde												
Restabfall	8/22	5/19	4/18	2/15/29	13/27	10/24	8/22	5/19	2/16/30	14/28	11/25	9/21
Papier	5	1/29	28	25	24	20	18	15	12	10	7	5
Gelbe Tonne	9/23	6/20	5/19	3/16/30	14/28	11/25	9/23	6/20	3/17	1/15/29	12/26	10/23
Bioabfall	12/26	9/23	8/22	6/19	4/17/31	14/28	12/26	9/23	6/20	5/18	2/15/29	13/28

Tourenpläne

	Januar	Februar	März	April	Mai	Juni	Juli	August	September	Oktober	November	Dezember
Erlau OT Crossen, OT Milkau												
Restabfall	6/19	2/16	1/15/30	12/26	11/25	7/21	5/19	2/16/30	13/27	11/25	8/23	6/20
Papier	4/31	28	27	24	23	19	17	14	11	9	6	4
Gelbe Tonne	11/25	8/22	7/21	5/18	3/16/30	13/27	11/25	8/22	5/19	4/17	1/14/28	12/27
Bioabfall	12/26	9/23	8/22	6/19	4/17/31	14/28	12/26	9/23	6/20	5/18	2/15/29	13/28
Erlau OT Naundorf												
Restabfall	6/19	2/16	1/15/30	12/26	11/25	7/21	5/19	2/16/30	13/27	11/25	8/23	6/20
Papier	5	1/29	28	25	24	20	18	15	12	10	7	5
Gelbe Tonne	11/25	8/22	7/21	5/18	3/16/30	13/27	11/25	8/22	5/19	4/17	1/14/28	12/27
Bioabfall	12/26	9/23	8/22	6/19	4/17/31	14/28	12/26	9/23	6/20	5/18	2/15/29	13/28
Erlau OT Neugepülzig												
Restabfall	3/16/30	13/27	12/26	9/23	7/22	4/18	2/16/30	13/27	10/24	8/22	5/19	3/17/31
Papier	17	14	13	10	8	5	3/31	28	25	23	21	18
Gelbe Tonne	4/17/31	14/28	13/27	10/24	8/23	5/19	3/17/31	14/28	11/25	9/23	6/21	4/18
Bioabfall	12/26	9/23	8/22	6/19	4/17/31	14/28	12/26	9/23	6/20	5/18	2/15/29	13/28
Erlau OT Sachsenorf, OT Theesdorf												
Restabfall	6/19	2/16	1/15/30	12/26	11/25	7/21	5/19	2/16/30	13/27	11/25	8/23	6/20
Papier	17	14	13	10	8	5	3/31	28	25	23	21	18
Gelbe Tonne	11/25	8/22	7/21	5/18	3/16/30	13/27	11/25	8/22	5/19	4/17	1/14/28	12/27
Bioabfall	12/26	9/23	8/22	6/19	4/17/31	14/28	12/26	9/23	6/20	5/18	2/15/29	13/28
Erlau OT Schweikershain												
Restabfall	8/22	5/19	4/18	2/15/29	13/27	10/24	8/22	5/19	2/16/30	14/28	11/25	9/21
Papier	4/31	28	27	24	23	19	17	14	11	9	6	4
Gelbe Tonne	9/23	6/20	5/19	3/16/30	14/28	11/25	9/23	6/20	3/17	1/15/29	12/26	10/23
Bioabfall	12/26	9/23	8/22	6/19	4/17/31	14/28	12/26	9/23	6/20	5/18	2/15/29	13/28
Flöha												
Restabfall R1	2/15/29	12/26	11/25	8/22	6/21	3/17	1/15/29	12/26	9/23	7/21	4/18	2/16/30
Restabfall R2	3/16/30	13/27	12/26	9/23	7/22	4/18	2/16/30	13/27	10/24	8/22	5/19	3/17/31
Restabfall R3	4/17/31	14/28	13/27	10/24	8/23	5/19	3/17/31	14/28	11/25	9/23	6/21	4/18
Papier	25	22	21	18	16	13	11	8	5	4	1/28	27
Gelbe Tonne	12/26	9/23	8/22	6/19	4/17/31	14/28	12/26	9/23	6/20	5/18	2/15/29	13/28
Bioabfall	5/11/18/ 25	1/8/15/ 22/29	7/14/21/ 28	5/11/18/ 25	3/10/16/ 24/30	6/13/20/ 27	4/11/18/ 25	1/8/15/ 22/29	5/12/19/ 26	4/10/17/ 24	1/7/14/ 22/28	5/12/19/ 27
Flöha OT Falkenau												
Restabfall	12/26	9/23	8/22	6/19	4/17/31	14/28	12/26	9/23	6/20	5/18	2/15/29	13/28
Papier	4/31	28	27	24	23	19	17	14	11	9	6	4
Gelbe Tonne	11/25	8/22	7/21	5/18	3/16/30	13/27	11/25	8/22	5/19	4/17	1/14/28	12/27
Bioabfall	5/18	1/15/29	14/28	11/25	10/24	6/20	4/18	1/15/29	12/26	10/24	7/22	5/19
Flöha nur Lärchentäl												
Restabfall	6/19	2/16	1/15/30	12/26	11/25	7/21	5/19	2/16/30	13/27	11/25	8/23	6/20
Papier	25	22	21	18	16	13	11	8	5	4	1/28	27
Gelbe Tonne	6/19	2/16	1/15/30	12/26	11/25	7/21	5/19	2/16/30	13/27	11/25	8/23	6/20
Bioabfall	5/18	1/15/29	14/28	11/25	10/24	6/20	4/18	1/15/29	12/26	10/24	7/22	5/19
Frankenberg												
Restabfall	9/23	6/20	5/19	3/16/30	14/28	11/25	9/23	6/20	3/17	1/15/29	12/26	10/23
Papier	11	8	7	5	3/30	27	25	22	19	17	14	12
Gelbe Tonne	8/22	5/19	4/18	2/15/29	13/27	10/24	8/22	5/19	2/16/30	14/28	11/25	9/21
Bioabfall B1	8/22	5/19	4/18	2/15/29	13/27	10/24	8/22	5/19	2/16/30	14/28	11/25	9/21
Bioabfall B2	9/23	6/20	5/19	3/16/30	14/28	11/25	9/23	6/20	3/17	1/15/29	12/26	10/23
Frankenberg OT Altenhain, OT Hausdorf, OT Mühlbach												
Restabfall	6/19	2/16	1/15/30	12/26	11/25	7/21	5/19	2/16/30	13/27	11/25	8/23	6/20
Papier	9	6	5	3/30	28	25	23	20	17	15	12	10
Gelbe Tonne	2/15/29	12/26	11/25	8/22	6/21	3/17	1/15/29	12/26	9/23	7/21	4/18	2/16/30
Bioabfall	11/25	8/22	7/21	5/18	3/16/30	13/27	11/25	8/22	5/19	4/17	1/14/28	12/27
Frankenberg OT Dittersbach												
Restabfall	9/23	6/20	5/19	3/16/30	14/28	11/25	9/23	6/20	3/17	1/15/29	12/26	10/23
Papier	8	5	4	2/29	27	24	22	19	16	14	11	9
Gelbe Tonne	8/22	5/19	4/18	2/15/29	13/27	10/24	8/22	5/19	2/16/30	14/28	11/25	9/21
Bioabfall	12/26	9/23	8/22	6/19	4/17/31	14/28	12/26	9/23	6/20	5/18	2/15/29	13/28
Frankenberg OT Irbersdorf, OT Sachsenburg												
Restabfall	12/26	9/23	8/22	6/19	4/17/31	14/28	12/26	9/23	6/20	5/18	2/15/29	13/28
Papier	22	19	18	15	13	10	8	5	2/30	28	25	21
Gelbe Tonne	4/17/31	14/28	13/27	10/24	8/23	5/19	3/17/31	14/28	11/25	9/23	6/21	4/18
Bioabfall	12/26	9/23	8/22	6/19	4/17/31	14/28	12/26	9/23	6/20	5/18	2/15/29	13/28

Tourenpläne

	Januar	Februar	März	April	Mai	Juni	Juli	August	September	Oktober	November	Dezember
Frankenberg OT Langenstriegis												
Restabfall	3/16/30	13/27	12/26	9/23	7/22	4/18	2/16/30	13/27	10/24	8/22	5/19	3/17/31
Papier	8	5	4	2/29	27	24	22	19	16	14	11	9
Gelbe Tonne	4/17/31	14/28	13/27	10/24	8/23	5/19	3/17/31	14/28	11/25	9/23	6/21	4/18
Bioabfall	8/22	5/19	4/18	2/15/29	13/27	10/24	8/22	5/19	2/16/30	14/28	11/25	9/21
Frauenstein und ST Dittersbach, ST Kleinbobritzsch, ST Nassau												
Restabfall	8/22	5/19	4/18	2/15/29	13/27	10/24	8/22	5/19	2/16/30	14/28	11/25	9/21
Papier	12	9	8	6	4/31	28	26	23	20	18	15	13
Gelbe Tonne	11/25	8/22	7/21	5/18	3/16/30	13/27	11/25	8/22	5/19	4/17	1/14/28	12/27
Bioabfall	5/18	1/15/29	14/28	11/25	10/24	6/20	4/18	1/15/29	12/26	10/24	7/22	5/19
Frauenstein ST Burkersdorf												
Restabfall	8/22	5/19	4/18	2/15/29	13/27	10/24	8/22	5/19	2/16/30	14/28	11/25	9/21
Papier	9	6	5	3/30	28	25	23	20	17	15	12	10
Gelbe Tonne	11/25	8/22	7/21	5/18	3/16/30	13/27	11/25	8/22	5/19	4/17	1/14/28	12/27
Bioabfall	5/18	1/15/29	14/28	11/25	10/24	6/20	4/18	1/15/29	12/26	10/24	7/22	5/19
Freiberg												
Restabfall R1	8/22	5/19	4/18	2/15/29	13/27	10/24	8/22	5/19	2/16/30	14/28	11/25	9/21
Restabfall R2	9/23	6/20	5/19	3/16/30	14/28	11/25	9/23	6/20	3/17	1/15/29	12/26	10/23
Restabfall R3	10/24	7/21	6/20	4/17	2/15/29	12/26	10/24	7/21	4/18	2/16/30	13/27	11/24
Restabfall R4	11/25	8/22	7/21	5/18	3/16/30	13/27	11/25	8/22	5/19	4/17	1/14/28	12/27
Restabfall R5	4/17/31	14/28	13/27	10/24	8/23	5/19	3/17/31	14/28	11/25	9/23	6/21	4/18
Restabfall R6	3/16/30	13/27	12/26	9/23	7/22	4/18	2/16/30	13/27	10/24	8/22	5/19	3/17/31
Restabfall R7	2/15/29	12/26	11/25	8/22	6/21	3/17	1/15/29	12/26	9/23	7/21	4/18	2/16/30
Restabfall R8	5/18	1/15/29	14/28	11/25	10/24	6/20	4/18	1/15/29	12/26	10/24	7/22	5/19
Papier P1	15	12	11	8	6	3	1/29	26	23	21	18	16
Papier P2	16	13	12	9	7	4	2/30	27	24	22	19	17
Papier P3	17	14	13	10	8	5	3/31	28	25	23	21	18
Papier P4	18	15	14	11	10	6	4	1/29	26	24	22	19
Papier P5	9	6	5	3/30	28	25	23	20	17	15	12	10
Papier P6	10	7	6	4	2/29	26	24	21	18	16	13	11
Papier P7	24	21	20	17	15	12	10	7	4	2/30	27	24
Gelbe Tonne L1	4/17/31	14/28	13/27	10/24	8/23	5/19	3/17/31	14/28	11/25	9/23	6/21	4/18
Gelbe Tonne L2	3/16/30	13/27	12/26	9/23	7/22	4/18	2/16/30	13/27	10/24	8/22	5/19	3/17/31
Gelbe Tonne L3	2/15/29	12/26	11/25	8/22	6/21	3/17	1/15/29	12/26	9/23	7/21	4/18	2/16/30
Gelbe Tonne L4	5/18	1/15/29	14/28	11/25	10/24	6/20	4/18	1/15/29	12/26	10/24	7/22	5/19
Bioabfall B1	2/8/15/ 22/29	5/12/19/ 26	4/11/18/ 25	2/8/15/ 22/29	6/13/21/ 27	3/10/17/ 24	1/8/15/ 22/29	5/12/19/ 26	2/9/16/ 23/30	7/14/21/ 28	4/11/18/ 25	2/9/16/ 21/30
Bioabfall B2	3/9/16/ 23/30	6/13/20/ 27	5/12/19/ 26	3/9/16/ 23/30	7/14/22/ 28	4/11/18/ 25	2/9/16/ 23/30	6/13/20/ 27	3/10/17/ 24	1/8/15/ 22/29	5/12/19/ 26	3/10/17/ 23/31
Bioabfall B3	4/10/17/ 24/31	7/14/21/ 28	6/13/20/ 27	4/10/17/ 24	2/8/15/ 23/29	5/12/19/ 26	3/10/17/ 24/31	7/14/21/ 28	4/11/18/ 25	2/9/16/ 23/30	6/13/21/ 27	4/11/18/ 24
Freiberg ST Halsbach												
Restabfall	2/15/29	12/26	11/25	8/22	6/21	3/17	1/15/29	12/26	9/23	7/21	4/18	2/16/30
Papier	25	22	21	18	16	13	11	8	5	4	1/28	27
Gelbe Tonne	6/19	2/16	1/15/30	12/26	11/25	7/21	5/19	2/16/30	13/27	11/25	8/23	6/20
Bioabfall	3/16/30	13/27	12/26	9/23	7/22	4/18	2/16/30	13/27	10/24	8/22	5/19	3/17/31
Freiberg ST Kleinwaltersdorf												
Restabfall	4/17/31	14/28	13/27	10/24	8/23	5/19	3/17/31	14/28	11/25	9/23	6/21	4/18
Papier	22	19	18	15	13	10	8	5	2/30	28	25	21
Gelbe Tonne	11/25	8/22	7/21	5/18	3/16/30	13/27	11/25	8/22	5/19	4/17	1/14/28	12/27
Bioabfall	3/16/30	13/27	12/26	9/23	7/22	4/18	2/16/30	13/27	10/24	8/22	5/19	3/17/31
Freiberg ST Zug (mit Grenzstraße)												
Restabfall	6/19	2/16	1/15/30	12/26	11/25	7/21	5/19	2/16/30	13/27	11/25	8/23	6/20
Papier	26	23	22	19	17	14	12	9	6	5	2/29	28
Gelbe Tonne	8/22	5/19	4/18	2/15/29	13/27	10/24	8/22	5/19	2/16/30	14/28	11/25	9/21
Bioabfall	2/8/15/ 22/29	5/12/19/ 26	4/11/18/ 25	2/8/15/ 22/29	6/13/21/ 27	3/10/17/ 24	1/8/15/ 22/29	5/12/19/ 26	2/9/16/ 23/30	7/14/21/ 28	4/11/18/ 25	2/9/16/ 21/30
Geringswalde												
Restabfall	3/16/30	13/27	12/26	9/23	7/22	4/18	2/16/30	13/27	10/24	8/22	5/19	3/17/31
Papier	18	15	14	11	10	6	4	1/29	26	24	22	19
Gelbe Tonne	4/17/31	14/28	13/27	10/24	8/23	5/19	3/17/31	14/28	11/25	9/23	6/21	4/18
Bioabfall	9/23	6/20	5/19	3/16/30	14/28	11/25	9/23	6/20	3/17	1/15/29	12/26	10/23

Tourenpläne

	Januar	Februar	März	April	Mai	Juni	Juli	August	September	Oktober	November	Dezember
Geringswalde OT Aitzendorf												
Restabfall	8/22	5/19	4/18	2/15/29	13/27	10/24	8/22	5/19	2/16/30	14/28	11/25	9/21
Papier	17	14	13	10	8	5	3/31	28	25	23	21	18
Gelbe Tonne	4/17/31	14/28	13/27	10/24	8/23	5/19	3/17/31	14/28	11/25	9/23	6/21	4/18
Bioabfall	8/22	5/19	4/18	2/15/29	13/27	10/24	8/22	5/19	2/16/30	14/28	11/25	9/21
Geringswalde OT Altgeringswalde												
Restabfall	3/16/30	13/27	12/26	9/23	7/22	4/18	2/16/30	13/27	10/24	8/22	5/19	3/17/31
Papier	5	1/29	28	25	24	20	18	15	12	10	7	5
Gelbe Tonne	9/23	6/20	5/19	3/16/30	14/28	11/25	9/23	6/20	3/17	1/15/29	12/26	10/23
Bioabfall	9/23	6/20	5/19	3/16/30	14/28	11/25	9/23	6/20	3/17	1/15/29	12/26	10/23
Geringswalde OT Arras, OT Holzhausen, OT Hoyersdorf, OT Neuwallwitz												
Restabfall	8/22	5/19	4/18	2/15/29	13/27	10/24	8/22	5/19	2/16/30	14/28	11/25	9/21
Papier	5	1/29	28	25	24	20	18	15	12	10	7	5
Gelbe Tonne	9/23	6/20	5/19	3/16/30	14/28	11/25	9/23	6/20	3/17	1/15/29	12/26	10/23
Bioabfall	9/23	6/20	5/19	3/16/30	14/28	11/25	9/23	6/20	3/17	1/15/29	12/26	10/23
Geringswalde OT Dittmannsdorf												
Restabfall	3/16/30	13/27	12/26	9/23	7/22	4/18	2/16/30	13/27	10/24	8/22	5/19	3/17/31
Papier	17	14	13	10	8	5	3/31	28	25	23	21	18
Gelbe Tonne	4/17/31	14/28	13/27	10/24	8/23	5/19	3/17/31	14/28	11/25	9/23	6/21	4/18
Bioabfall	8/22	5/19	4/18	2/15/29	13/27	10/24	8/22	5/19	2/16/30	14/28	11/25	9/21
Großhartmannsdorf												
Restabfall	4/17/31	14/28	13/27	10/24	8/23	5/19	3/17/31	14/28	11/25	9/23	6/21	4/18
Papier	2/29	26	25	22	21	17	15	12	9	7	4	2/30
Gelbe Tonne	2/15/29	12/26	11/25	8/22	6/21	3/17	1/15/29	12/26	9/23	7/21	4/18	2/16/30
Bioabfall	5/18	1/15/29	14/28	11/25	10/24	6/20	4/18	1/15/29	12/26	10/24	7/22	5/19
Großhartmannsdorf OT Mittelsaïda, OT Niedersaïda, OT Obersaïda												
Restabfall	9/23	6/20	5/19	3/16/30	14/28	11/25	9/23	6/20	3/17	1/15/29	12/26	10/23
Papier	2/29	26	25	22	21	17	15	12	9	7	4	2/30
Gelbe Tonne	2/15/29	12/26	11/25	8/22	6/21	3/17	1/15/29	12/26	9/23	7/21	4/18	2/16/30
Bioabfall	5/18	1/15/29	14/28	11/25	10/24	6/20	4/18	1/15/29	12/26	10/24	7/22	5/19
Großschirma (außer Isaak) und ST Hohentanne ohne Teichhäuser, ST Rothenfurth												
Restabfall	9/23	6/20	5/19	3/16/30	14/28	11/25	9/23	6/20	3/17	1/15/29	12/26	10/23
Papier	3/30	27	26	23	22	18	16	13	10	8	5	3/31
Gelbe Tonne	10/24	7/21	6/20	4/17	2/15/29	12/26	10/24	7/21	4/18	2/16/30	13/27	11/24
Bioabfall	5/18	1/15/29	14/28	11/25	10/24	6/20	4/18	1/15/29	12/26	10/24	7/22	5/19
Großschirma nur Isaak, ST Hohentanne nur Teichhäuser												
Restabfall	12/26	9/23	8/22	6/19	4/17/31	14/28	12/26	9/23	6/20	5/18	2/15/29	13/28
Papier	3/30	27	26	23	22	18	16	13	10	8	5	3/31
Gelbe Tonne	10/24	7/21	6/20	4/17	2/15/29	12/26	10/24	7/21	4/18	2/16/30	13/27	11/24
Bioabfall	5/18	1/15/29	14/28	11/25	10/24	6/20	4/18	1/15/29	12/26	10/24	7/22	5/19
Großschirma ST Großvoigtsberg, ST Kleinvoigtsberg												
Restabfall	9/23	6/20	5/19	3/16/30	14/28	11/25	9/23	6/20	3/17	1/15/29	12/26	10/23
Papier	12	9	8	6	4/31	28	26	23	20	18	15	13
Gelbe Tonne	9/23	6/20	5/19	3/16/30	14/28	11/25	9/23	6/20	3/17	1/15/29	12/26	10/23
Bioabfall	6/19	2/16	1/15/30	12/26	11/25	7/21	5/19	2/16/30	13/27	11/25	8/23	6/20
Großschirma ST Obergruna												
Restabfall	9/23	6/20	5/19	3/16/30	14/28	11/25	9/23	6/20	3/17	1/15/29	12/26	10/23
Papier	15	12	11	8	6	3	1/29	26	23	21	18	16
Gelbe Tonne	9/23	6/20	5/19	3/16/30	14/28	11/25	9/23	6/20	3/17	1/15/29	12/26	10/23
Bioabfall	6/19	2/16	1/15/30	12/26	11/25	7/21	5/19	2/16/30	13/27	11/25	8/23	6/20
Großschirma ST Reichenbach												
Restabfall	4/17/31	14/28	13/27	10/24	8/23	5/19	3/17/31	14/28	11/25	9/23	6/21	4/18
Papier	12	9	8	6	4/31	28	26	23	20	18	15	13
Gelbe Tonne	11/25	8/22	7/21	5/18	3/16/30	13/27	11/25	8/22	5/19	4/17	1/14/28	12/27
Bioabfall	6/19	2/16	1/15/30	12/26	11/25	7/21	5/19	2/16/30	13/27	11/25	8/23	6/20
Großschirma ST Seifersdorf												
Restabfall	4/17/31	14/28	13/27	10/24	8/23	5/19	3/17/31	14/28	11/25	9/23	6/21	4/18
Papier	3/30	27	26	23	22	18	16	13	10	8	5	3/31
Gelbe Tonne	11/25	8/22	7/21	5/18	3/16/30	13/27	11/25	8/22	5/19	4/17	1/14/28	12/27
Bioabfall	6/19	2/16	1/15/30	12/26	11/25	7/21	5/19	2/16/30	13/27	11/25	8/23	6/20
Großschirma ST Siebenlehn												
Restabfall	3/16/30	13/27	12/26	9/23	7/22	4/18	2/16/30	13/27	10/24	8/22	5/19	3/17/31
Papier	15	12	11	8	6	3	1/29	26	23	21	18	16
Gelbe Tonne	9/23	6/20	5/19	3/16/30	14/28	11/25	9/23	6/20	3/17	1/15/29	12/26	10/23
Bioabfall	12/26	9/23	8/22	6/19	4/17/31	14/28	12/26	9/23	6/20	5/18	2/15/29	13/28

Tourenpläne

	Januar	Februar	März	April	Mai	Juni	Juli	August	September	Oktober	November	Dezember
Großweitzschen und OT Hochweitzschen, OT Höckendorf, OT Kleinweitzschen, OT Westewitz												
Restabfall	10/24	7/21	6/20	4/17	2/15/29	12/26	10/24	7/21	4/18	2/16/30	13/27	11/24
Papier	15	12	11	8	6	3	1/29	26	23	21	18	16
Gelbe Tonne	5/18	1/15/29	14/28	11/25	10/24	6/20	4/18	1/15/29	12/26	10/24	7/22	5/19
Bioabfall	9/23	6/20	5/19	3/16/30	14/28	11/25	9/23	6/20	3/17	1/15/29	12/26	10/23
Großweitzschen OT Bennewitz, OT Eichardt, OT Gallschütz, OT Göldnitz, OT Graumnitz, OT Jeßnitz, OT Mockritz, OT Obergoseln, OT Strölla, OT Tronitz, OT Wollsdorf, OT Zschwitz, OT Zscheplitz, OT Zschörnwitz												
Restabfall	10/24	7/21	6/20	4/17	2/15/29	12/26	10/24	7/21	4/18	2/16/30	13/27	11/24
Papier	11	8	7	5	3/30	27	25	22	19	17	14	12
Gelbe Tonne	5/18	1/15/29	14/28	11/25	10/24	6/20	4/18	1/15/29	12/26	10/24	7/22	5/19
Bioabfall	9/23	6/20	5/19	3/16/30	14/28	11/25	9/23	6/20	3/17	1/15/29	12/26	10/23
Großweitzschen OT Döschütz, OT Gadewitz												
Restabfall	10/24	7/21	6/20	4/17	2/15/29	12/26	10/24	7/21	4/18	2/16/30	13/27	11/24
Papier	2/29	26	25	22	21	17	15	12	9	7	4	2/30
Gelbe Tonne	6/19	2/16	1/15/30	12/26	11/25	7/21	5/19	2/16/30	13/27	11/25	8/23	6/20
Bioabfall	9/23	6/20	5/19	3/16/30	14/28	11/25	9/23	6/20	3/17	1/15/29	12/26	10/23
Großweitzschen OT Niederranschütz												
Restabfall	10/24	7/21	6/20	4/17	2/15/29	12/26	10/24	7/21	4/18	2/16/30	13/27	11/24
Papier	11	8	7	5	3/30	27	25	22	19	17	14	12
Gelbe Tonne	6/19	2/16	1/15/30	12/26	11/25	7/21	5/19	2/16/30	13/27	11/25	8/23	6/20
Bioabfall	9/23	6/20	5/19	3/16/30	14/28	11/25	9/23	6/20	3/17	1/15/29	12/26	10/23
Großweitzschen OT Redemitz												
Restabfall	6/19	2/16	1/15/30	12/26	11/25	7/21	5/19	2/16/30	13/27	11/25	8/23	6/20
Papier	3/10	7	6	4	2/29	26	24	21	18	16	13	11
Gelbe Tonne	9/23	6/20	5/19	3/16/30	14/28	11/25	9/23	6/20	3/17	1/15/29	12/26	10/23
Bioabfall	9/23	6/20	5/19	3/16/30	14/28	11/25	9/23	6/20	3/17	1/15/29	12/26	10/23
Großweitzschen OT Strocken												
Restabfall	10/24	7/21	6/20	4/17	2/15/29	12/26	10/24	7/21	4/18	2/16/30	13/27	11/24
Papier	11	8	7	5	3/30	27	25	22	19	17	14	12
Gelbe Tonne	5/18	1/15/29	14/28	11/25	10/24	6/20	4/18	1/15/29	12/26	10/24	7/22	5/19
Bioabfall	10/24	7/21	6/20	4/17	2/15/29	12/26	10/24	7/21	4/18	2/16/30	13/27	11/24
Hainichen												
Restabfall	10/24	7/21	6/20	4/17	2/15/29	12/26	10/24	7/21	4/18	2/16/30	13/27	11/24
Papier	25	22	21	18	16	13	11	8	5	4	1/28	27
Gelbe Tonne	2/15/29	12/26	11/25	8/22	6/21	3/17	1/15/29	12/26	9/23	7/21	4/18	2/16/30
Bioabfall B1	5/18	1/15/29	14/28	11/25	10/24	6/20	4/18	1/15/29	12/26	10/24	7/22	5/19
Bioabfall B2	6/19	2/16	1/15/30	12/26	11/25	7/21	5/19	2/16/30	13/27	11/25	8/23	6/20
Hainichen OT Bockendorf, OT Eulendorf												
Restabfall	3/16/30	13/27	12/26	9/23	7/22	4/18	2/16/30	13/27	10/24	8/22	5/19	3/17/31
Papier	8	5	4	2/29	27	24	22	19	16	14	11	9
Gelbe Tonne	11/25	8/22	7/21	5/18	3/16/30	13/27	11/25	8/22	5/19	4/17	1/14/28	12/27
Bioabfall	11/25	8/22	7/21	5/18	3/16/30	13/27	11/25	8/22	5/19	4/17	1/14/28	12/27
Hainichen OT Cunnersdorf												
Restabfall	3/16/30	13/27	12/26	9/23	7/22	4/18	2/16/30	13/27	10/24	8/22	5/19	3/17/31
Papier	12	9	8	6	4/31	28	26	23	20	18	15	13
Gelbe Tonne	11/25	8/22	7/21	5/18	3/16/30	13/27	11/25	8/22	5/19	4/17	1/14/28	12/27
Bioabfall	11/25	8/22	7/21	5/18	3/16/30	13/27	11/25	8/22	5/19	4/17	1/14/28	12/27
Hainichen OT Falkenau, OT Gersdorf												
Restabfall	3/16/30	13/27	12/26	9/23	7/22	4/18	2/16/30	13/27	10/24	8/22	5/19	3/17/31
Papier	25	22	21	18	16	13	11	8	5	4	1/28	27
Gelbe Tonne	3/11/25	8/22	7/21	5/18	3/16/30	13/27	11/25	8/22	5/19	4/17	1/14/28	12/27
Bioabfall	6/19	2/16	1/15/30	12/26	11/25	7/21	5/19	2/16/30	13/27	11/25	8/23	6/20
Hainichen OT Riechberg, OT Siegfried												
Restabfall	2/15/29	12/26	11/25	8/22	6/21	3/17	1/15/29	12/26	9/23	7/21	4/18	2/16/30
Papier	3/30	27	26	23	22	18	16	13	10	8	5	3/31
Gelbe Tonne	11/25	8/22	7/21	5/18	3/16/30	13/27	11/25	8/22	5/19	4/17	1/14/28	12/27
Bioabfall	11/25	8/22	7/21	5/18	3/16/30	13/27	11/25	8/22	5/19	4/17	1/14/28	12/27
Hainichen OT Schlegel												
Restabfall	2/15/29	12/26	11/25	8/22	6/21	3/17	1/15/29	12/26	9/23	7/21	4/18	2/16/30
Papier	12	9	8	6	4/31	28	26	23	20	18	15	13
Gelbe Tonne	3/16/30	13/27	12/26	9/23	7/22	4/18	2/16/30	13/27	10/24	8/22	5/19	3/17/31
Bioabfall	11/25	8/22	7/21	5/18	3/16/30	13/27	11/25	8/22	5/19	4/17	1/14/28	12/27

Tourenpläne

	Januar	Februar	März	April	Mai	Juni	Juli	August	September	Oktober	November	Dezember
Halsbrücke												
Restabfall	12/26	9/23	8/22	6/19	4/17/31	14/28	12/26	9/23	6/20	5/18	2/15/29	13/28
Papier	24	21	20	17	15	12	10	7	4	2/30	27	24
Gelbe Tonne	9/23	6/20	5/19	3/16/30	14/28	11/25	9/23	6/20	3/17	1/15/29	12/26	10/23
Bioabfall	5/11/18/ 25	1/8/15/ 22/29	7/14/21/ 28	5/11/18/ 25	3/10/16/ 24/30	6/13/20/ 27	4/11/18/ 25	1/8/15/ 22/29	5/12/19/ 26	4/10/17/ 24	1/7/14/ 22/28	5/12/19/ 27
Halsbrücke OT Conradsdorf, OT Tuttendorf												
Restabfall	2/15/29	12/26	11/25	8/22	6/21	3/17	1/15/29	12/26	9/23	7/21	4/18	2/16/30
Papier	23	20	19	16	14	11	9	6	3	1/29	26	23
Gelbe Tonne	9/23	6/20	5/19	3/16/30	14/28	11/25	9/23	6/20	3/17	1/15/29	12/26	10/23
Bioabfall	11/25	8/22	7/21	5/18	3/16/30	13/27	11/25	8/22	5/19	4/17	1/14/28	12/27
Halsbrücke OT Erlicht, OT Haida, OT Hetzdorf, OT Niederschöna, OT Oberschaar												
Restabfall	10/24	7/21	6/20	4/17	2/15/29	12/26	10/24	7/21	4/18	2/16/30	13/27	11/24
Papier	25	22	21	18	16	13	11	8	5	4	1/28	27
Gelbe Tonne	12/26	9/23	8/22	6/19	4/17/31	14/28	12/26	9/23	6/20	5/18	2/15/29	13/28
Bioabfall	11/25	8/22	7/21	5/18	3/16/30	13/27	11/25	8/22	5/19	4/17	1/14/28	12/27
Halsbrücke OT Falkenberg												
Restabfall	2/15/29	12/26	11/25	8/22	6/21	3/17	1/15/29	12/26	9/23	7/21	4/18	2/16/30
Papier	24	21	20	17	15	12	10	7	4	2/30	27	24
Gelbe Tonne	12/26	9/23	8/22	6/19	4/17/31	14/28	12/26	9/23	6/20	5/18	2/15/29	13/28
Bioabfall	11/25	8/22	7/21	5/18	3/16/30	13/27	11/25	8/22	5/19	4/17	1/14/28	12/27
Halsbrücke OT Krummenhennersdorf (ab Bobritzschbrücke, wie Reinsberg OT Dittmannsdorf)												
Restabfall	2/15/29	12/26	11/25	8/22	6/21	3/17	1/15/29	12/26	9/23	7/21	4/18	2/16/30
Papier	24	21	20	17	15	12	10	7	4	2/30	27	24
Gelbe Tonne	9/23	6/20	5/19	3/16/30	14/28	11/25	9/23	6/20	3/17	1/15/29	12/26	10/23
Bioabfall	11/25	8/22	7/21	5/18	3/16/30	13/27	11/25	8/22	5/19	4/17	1/14/28	12/27
Hartha und OT Aschershain, OT Diedenhain, OT Flemmingen, OT Richzenhain, OT Saalbach, OT Steina												
Restabfall	9/23	6/20	5/19	3/16/30	14/28	11/25	9/23	6/20	3/17	1/15/29	12/26	10/23
Papier	24	21	20	17	15	12	10	7	4	2/30	27	24
Gelbe Tonne	3/16/30	13/27	12/26	9/23	7/22	4/18	2/16/30	13/27	10/24	8/22	5/19	3/17/31
Bioabfall	8/22	5/19	4/18	2/15/29	13/27	10/24	8/22	5/19	2/16/30	14/28	11/25	9/21
Hartha OT Gersdorf, OT Kieselbach, OT Langenau, OT Neudörfchen, OT Schönerstädt, OT Seifersdorf												
Restabfall	10/24	7/21	6/20	4/17	2/15/29	12/26	10/24	7/21	4/18	2/16/30	13/27	11/24
Papier	18	15	14	11	10	6	4	1/29	26	24	22	19
Gelbe Tonne	3/16/30	13/27	12/26	9/23	7/22	4/18	2/16/30	13/27	10/24	8/22	5/19	3/17/31
Bioabfall	8/22	5/19	4/18	2/15/29	13/27	10/24	8/22	5/19	2/16/30	14/28	11/25	9/21
Hartha OT Lauscha, OT Nauhain, OT Wallbach, OT Wendishain												
Restabfall	9/23	6/20	5/19	3/16/30	14/28	11/25	9/23	6/20	3/17	1/15/29	12/26	10/23
Papier	18	15	14	11	10	6	4	1/29	26	24	22	19
Gelbe Tonne	4/17/31	14/28	13/27	10/24	8/23	5/19	3/17/31	14/28	11/25	9/23	6/21	4/18
Bioabfall	8/22	5/19	4/18	2/15/29	13/27	10/24	8/22	5/19	2/16/30	14/28	11/25	9/21
Hartmannsdorf												
Restabfall	8/22	5/19	4/18	2/15/29	13/27	10/24	8/22	5/19	2/16/30	14/28	11/25	9/21
Papier	18	15	14	11	10	6	4	1/29	26	24	22	19
Gelbe Tonne	11/25	8/22	7/21	5/18	3/16/30	13/27	11/25	8/22	5/19	4/17	1/14/28	12/27
Bioabfall	3/16/30	13/27	12/26	9/23	7/22	4/18	2/16/30	13/27	10/24	8/22	5/19	3/17/31
Jahnatal OT Auerschütz, OT Binnewitz, OT Clanzschwitz, OT Delmschütz, OT Döhlen, Gaschütz, OT Jahna, OT Kattnitz, OT Kiebitz, OT Merschütz, OT Niederlützschera, OT Noschkowitz, OT Oberlützschera, OT Obersteina, OT Pulsitz, OT Rittnitz, OT Schlagwitz, OT Schmorren, OT Schrebitz, OT Sömnitz, OT Töllschütz, Wutzschwitz												
Restabfall	11/25	8/22	7/21	5/18	3/16/30	13/27	11/25	8/22	5/19	4/17	1/14/28	12/27
Papier	22	19	18	15	13	10	8	5	2/30	28	25	21
Gelbe Tonne	9/23	6/20	5/19	3/16/30	14/28	11/25	9/23	6/20	3/17	1/15/29	12/26	10/23
Bioabfall	9/23	6/20	5/19	3/16/30	14/28	11/25	9/23	6/20	3/17	1/15/29	12/26	10/23
Jahnatal OT Auterwitz, OT Baderitz, OT Glaucha, OT Goselitz, OT Lüttewitz, OT Mischütz, OT Möbertitz, OT Ottewig, OT Zschaitz, OT Zunschwitz												
Restabfall	6/19	2/16	1/15/30	12/26	11/25	7/21	5/19	2/16/30	13/27	11/25	8/23	6/20
Papier	10	7	6	4	2/29	26	24	21	18	16	13	11
Gelbe Tonne	9/23	6/20	5/19	3/16/30	14/28	11/25	9/23	6/20	3/17	1/15/29	12/26	10/23
Bioabfall	9/23	6/20	5/19	3/16/30	14/28	11/25	9/23	6/20	3/17	1/15/29	12/26	10/23
Jahnatal OT Beutig, OT Münchhof, OT Ostrau mit Gewerbegebiet, OT Trebanitz, OT Zschochau												
Restabfall	6/19	2/16	1/15/30	12/26	11/25	7/21	5/19	2/16/30	13/27	11/25	8/23	6/20
Papier	23	20	19	16	14	11	9	6	3	1/29	26	23
Gelbe Tonne	9/23	6/20	5/19	3/16/30	14/28	11/25	9/23	6/20	3/17	1/15/29	12/26	10/23
Bioabfall	9/23	6/20	5/19	3/16/30	14/28	11/25	9/23	6/20	3/17	1/15/29	12/26	10/23

Tourenpläne

	Januar	Februar	März	April	Mai	Juni	Juli	August	September	Oktober	November	Dezember
Jahnatal OT Dürreweitzschen												
Restabfall	6/19	2/16	1/15/30	12/26	11/25	7/21	5/19	2/16/30	13/27	11/25	8/23	6/20
Papier	10	7	6	4	2/29	26	24	21	18	16	13	11
Gelbe Tonne	12/26	9/23	8/22	6/19	4/17/31	14/28	12/26	9/23	6/20	5/18	2/15/29	13/28
Bioabfall	9/23	6/20	5/19	3/16/30	14/28	11/25	9/23	6/20	3/17	1/15/29	12/26	10/23
Jahnatal OT Lütznitz												
Restabfall	4/17/31	14/28	13/27	10/24	8/23	5/19	3/17/31	14/28	11/25	9/23	6/21	4/18
Papier	24	21	20	17	15	12	10	7	4	2/30	27	24
Gelbe Tonne	10/24	7/21	6/20	4/17	2/15/29	12/26	10/24	7/21	4/18	2/16/30	13/27	11/24
Bioabfall	9/23	6/20	5/19	3/16/30	14/28	11/25	9/23	6/20	3/17	1/15/29	12/26	10/23
Königsfeld und OT Haide, OT Waldeshöh												
Restabfall	9/23	6/20	5/19	3/16/30	14/28	11/25	9/23	6/20	3/17	1/15/29	12/26	10/23
Papier	2/29	26	25	22	21	17	15	12	9	7	4	2/30
Gelbe Tonne	3/16/30	13/27	12/26	9/23	7/22	4/18	2/16/30	13/27	10/24	8/22	5/19	3/17/31
Bioabfall	8/22	5/19	4/18	2/15/29	13/27	10/24	8/22	5/19	2/16/30	14/28	11/25	9/21
Königsfeld OT Doberenz, OT Klein-Seupahn, OT Leupahn, OT Leutenhain, OT Schwarzbach, OT Seupahn, OT Weiditz, OT Weißbach												
Restabfall	8/22	5/19	4/18	2/15/29	13/27	10/24	8/22	5/19	2/16/30	14/28	11/25	9/21
Papier	2/29	26	25	22	21	17	15	12	9	7	4	2/30
Gelbe Tonne	3/16/30	13/27	12/26	9/23	7/22	4/18	2/16/30	13/27	10/24	8/22	5/19	3/17/31
Bioabfall	8/22	5/19	4/18	2/15/29	13/27	10/24	8/22	5/19	2/16/30	14/28	11/25	9/21
Königsfeld OT Köttwitzsch, OT Stollsdorf												
Restabfall	9/23	6/20	5/19	3/16/30	14/28	11/25	9/23	6/20	3/17	1/15/29	12/26	10/23
Papier	2/29	26	25	22	21	17	15	12	9	7	4	2/30
Gelbe Tonne	3/16/30	13/27	12/26	9/23	7/22	4/18	2/16/30	13/27	10/24	8/22	5/19	3/17/31
Bioabfall	2/15/29	12/26	11/25	8/22	6/21	3/17	1/15/29	12/26	9/23	7/21	4/18	2/16/30
Königshain-Wiederau OT Königshain												
Restabfall	3/16/30	13/27	12/26	9/23	7/22	4/18	2/16/30	13/27	10/24	8/22	5/19	3/17/31
Papier	3/30	27	26	23	22	18	16	13	10	8	5	3/31
Gelbe Tonne	5/18	1/15/29	14/28	11/25	10/24	6/20	4/18	1/15/29	12/26	10/24	7/22	5/19
Bioabfall	12/26	9/23	8/22	6/19	4/17/31	14/28	12/26	9/23	6/20	5/18	2/15/29	13/28
Königshain-Wiederau OT Stein												
Restabfall	6/19	2/16	1/15/30	12/26	11/25	7/21	5/19	2/16/30	13/27	11/25	8/23	6/20
Papier	3/30	27	26	23	22	18	16	13	10	8	5	3/31
Gelbe Tonne	4/17/31	14/28	13/27	10/24	8/23	5/19	3/17/31	14/28	11/25	9/23	6/21	4/18
Bioabfall	10/24	7/21	6/20	4/17	2/15/29	12/26	10/24	7/21	4/18	2/16/30	13/27	11/24
Königshain-Wiederau OT Topfseifersdorf												
Restabfall	3/16/30	13/27	12/26	9/23	7/22	4/18	2/16/30	13/27	10/24	8/22	5/19	3/17/31
Papier	5	1/29	28	25	24	20	18	15	12	10	7	5
Gelbe Tonne	5/18	1/15/29	14/28	11/25	10/24	6/20	4/18	1/15/29	12/26	10/24	7/22	5/19
Bioabfall	12/26	9/23	8/22	6/19	4/17/31	14/28	12/26	9/23	6/20	5/18	2/15/29	13/28
Königshain-Wiederau OT Wiederau												
Restabfall	3/16/30	13/27	12/26	9/23	7/22	4/18	2/16/30	13/27	10/24	8/22	5/19	3/17/31
Papier	3/30	27	26	23	22	18	16	13	10	8	5	3/31
Gelbe Tonne	5/18	1/15/29	14/28	11/25	10/24	6/20	4/18	1/15/29	12/26	10/24	7/22	5/19
Bioabfall	10/24	7/21	6/20	4/17	2/15/29	12/26	10/24	7/21	4/18	2/16/30	13/27	11/24
Kriebstein und OT Höfchen												
Restabfall	8/22	5/19	4/18	2/15/29	13/27	10/24	8/22	5/19	2/16/30	14/28	11/25	9/21
Papier	17	14	13	10	8	5	3/31	28	25	23	21	18
Gelbe Tonne	9/23	6/20	5/19	3/16/30	14/28	11/25	9/23	6/20	3/17	1/15/29	12/26	10/23
Bioabfall	4/17/31	14/28	13/27	10/24	8/23	5/19	3/17/31	14/28	11/25	9/23	6/21	4/18
Kriebstein OT Ehrenberg, OT Kriebethal												
Restabfall	10/24	7/21	6/20	4/17	2/15/29	12/26	10/24	7/21	4/18	2/16/30	13/27	11/24
Papier	17	14	13	10	8	5	3/31	28	25	23	21	18
Gelbe Tonne	2/15/29	12/26	11/25	8/22	6/21	3/17	1/15/29	12/26	9/23	7/21	4/18	2/16/30
Bioabfall	4/17/31	14/28	13/27	10/24	8/23	5/19	3/17/31	14/28	11/25	9/23	6/21	4/18
Kriebstein OT Erlebach, OT Höckendorf												
Restabfall	10/24	7/21	6/20	4/17	2/15/29	12/26	10/24	7/21	4/18	2/16/30	13/27	11/24
Papier	12	9	8	6	4/31	28	26	23	20	18	15	13
Gelbe Tonne	2/15/29	12/26	11/25	8/22	6/21	3/17	1/15/29	12/26	9/23	7/21	4/18	2/16/30
Bioabfall	4/17/31	14/28	13/27	10/24	8/23	5/19	3/17/31	14/28	11/25	9/23	6/21	4/18
Kriebstein OT Grünlichtenberg												
Restabfall	10/24	7/21	6/20	4/17	2/15/29	12/26	10/24	7/21	4/18	2/16/30	13/27	11/24
Papier	17	14	13	10	8	5	3/31	28	25	23	21	18
Gelbe Tonne	3/11/25	8/22	7/21	5/18	3/16/30	13/27	11/25	8/22	5/19	4/17	1/14/28	12/27
Bioabfall	4/17/31	14/28	13/27	10/24	8/23	5/19	3/17/31	14/28	11/25	9/23	6/21	4/18

Tourenpläne

	Januar	Februar	März	April	Mai	Juni	Juli	August	September	Oktober	November	Dezember
Kriebstein OT Reichenbach												
Restabfall	12/26	9/23	8/22	6/19	4/17/31	14/28	12/26	9/23	6/20	5/18	2/15/29	13/28
Papier	17	14	13	10	8	5	3/31	28	25	23	21	18
Gelbe Tonne	3/11/25	8/22	7/21	5/18	3/16/30	13/27	11/25	8/22	5/19	4/17	1/14/28	12/27
Bioabfall	4/17/31	14/28	13/27	10/24	8/23	5/19	3/17/31	14/28	11/25	9/23	6/21	4/18
Leisnig und OT Klosterbuch, OT Minkwitz, OT Paudritzsch, OT Scheergrund												
Restabfall	12/26	9/23	8/22	6/19	4/17/31	14/28	12/26	9/23	6/20	5/18	2/15/29	13/28
Papier	23	20	19	16	14	11	9	6	3	1/29	26	23
Gelbe Tonne	4/17/31	14/28	13/27	10/24	8/23	5/19	3/17/31	14/28	11/25	9/23	6/21	4/18
Bioabfall	10/24	7/21	6/20	4/17	2/15/29	12/26	10/24	7/21	4/18	2/16/30	13/27	11/24
Leisnig OT Altenhof, OT Bockelwitz, OT Börtewitz, OT Clennen, OT Dobernitz, OT Doberquitz, OT Doberschwitz, OT Fischendorf, OT Görnitz, OT Großpelsen, OT Kalthausen, OT Kleinpelsen, OT Korpitzsch, OT Kropitzsch, OT Leuterwitz, OT Marschwitz, OT Naundorf, OT Polditz, OT Polkenberg, OT Sitten, OT Wiesenthal, OT Zeschwitz, OT Zollschwitz, OT Zschockau												
Restabfall	11/25	8/22	7/21	5/18	3/16/30	13/27	11/25	8/22	5/19	4/17	1/14/28	12/27
Papier	22	19	18	15	13	10	8	5	2/30	28	25	21
Gelbe Tonne	5/18	1/15/29	14/28	11/25	10/24	6/20	4/18	1/15/29	12/26	10/24	7/22	5/19
Bioabfall	10/24	7/21	6/20	4/17	2/15/29	12/26	10/24	7/21	4/18	2/16/30	13/27	11/24
Leisnig OT Altleisnig, OT Brösen, OT Gorschwitz, OT Röda, OT Tautendorf, OT Tragnitz												
Restabfall	12/26	9/23	8/22	6/19	4/17/31	14/28	12/26	9/23	6/20	5/18	2/15/29	13/28
Papier	22	19	18	15	13	10	8	5	2/30	28	25	21
Gelbe Tonne	4/17/31	14/28	13/27	10/24	8/23	5/19	3/17/31	14/28	11/25	9/23	6/21	4/18
Bioabfall	10/24	7/21	6/20	4/17	2/15/29	12/26	10/24	7/21	4/18	2/16/30	13/27	11/24
Leisnig OT Beiersdorf, OT Naunhof												
Restabfall	10/24	7/21	6/20	4/17	2/15/29	12/26	10/24	7/21	4/18	2/16/30	13/27	11/24
Papier	22	19	18	15	13	10	8	5	2/30	28	25	21
Gelbe Tonne	5/18	1/15/29	14/28	11/25	10/24	6/20	4/18	1/15/29	12/26	10/24	7/22	5/19
Bioabfall	10/24	7/21	6/20	4/17	2/15/29	12/26	10/24	7/21	4/18	2/16/30	13/27	11/24
Leisnig OT Hetzdorf, OT Nicollschwitz												
Restabfall	11/25	8/22	7/21	5/18	3/16/30	13/27	11/25	8/22	5/19	4/17	1/14/28	12/27
Papier	22	19	18	15	13	10	8	5	2/30	28	25	21
Gelbe Tonne	11/25	8/22	7/21	5/18	3/16/30	13/27	11/25	8/22	5/19	4/17	1/14/28	12/27
Bioabfall	10/24	7/21	6/20	4/17	2/15/29	12/26	10/24	7/21	4/18	2/16/30	13/27	11/24
Leisnig OT Meinitz												
Restabfall	12/26	9/23	8/22	6/19	4/17/31	14/28	12/26	9/23	6/20	5/18	2/15/29	13/28
Papier	18	15	14	11	10	6	4	1/29	26	24	22	19
Gelbe Tonne	4/17/31	14/28	13/27	10/24	8/23	5/19	3/17/31	14/28	11/25	9/23	6/21	4/18
Bioabfall	10/24	7/21	6/20	4/17	2/15/29	12/26	10/24	7/21	4/18	2/16/30	13/27	11/24
Leisnig OT Queckhain												
Restabfall	9/23	6/20	5/19	3/16/30	14/28	11/25	9/23	6/20	3/17	1/15/29	12/26	10/23
Papier	18	15	14	11	10	6	4	1/29	26	24	22	19
Gelbe Tonne	4/17/31	14/28	13/27	10/24	8/23	5/19	3/17/31	14/28	11/25	9/23	6/21	4/18
Bioabfall	10/24	7/21	6/20	4/17	2/15/29	12/26	10/24	7/21	4/18	2/16/30	13/27	11/24
Leubsdorf und OT Marbach												
Restabfall	11/25	8/22	7/21	5/18	3/16/30	13/27	11/25	8/22	5/19	4/17	1/14/28	12/27
Papier	6	2	1/30	26	25	21	19	16	13	11	8	6
Gelbe Tonne	3/16/30	13/27	12/26	9/23	7/22	4/18	2/16/30	13/27	10/24	8/22	5/19	3/17/31
Bioabfall	5/18	1/15/29	14/28	11/25	10/24	6/20	4/18	1/15/29	12/26	10/24	7/22	5/19
Leubsdorf nur Hammerleubsdorf/Metzdorf												
Restabfall	12/26	9/23	8/22	6/19	4/17/31	14/28	12/26	9/23	6/20	5/18	2/15/29	13/28
Papier	6	2	1/30	26	25	21	19	16	13	11	8	6
Gelbe Tonne	2/15/29	12/26	11/25	8/22	6/21	3/17	1/15/29	12/26	9/23	7/21	4/18	2/16/30
Bioabfall	5/18	1/15/29	14/28	11/25	10/24	6/20	4/18	1/15/29	12/26	10/24	7/22	5/19
Leubsdorf OT Hohenfichte												
Restabfall	4/17/31	14/28	13/27	10/24	8/23	5/19	3/17/31	14/28	11/25	9/23	6/21	4/18
Papier	23	20	19	16	14	11	9	6	3	1/29	26	23
Gelbe Tonne	2/15/29	12/26	11/25	8/22	6/21	3/17	1/15/29	12/26	9/23	7/21	4/18	2/16/30
Bioabfall	5/18	1/15/29	14/28	11/25	10/24	6/20	4/18	1/15/29	12/26	10/24	7/22	5/19
Leubsdorf OT Schellenberg												
Restabfall	11/25	8/22	7/21	5/18	3/16/30	13/27	11/25	8/22	5/19	4/17	1/14/28	12/27
Papier	23	20	19	16	14	11	9	6	3	1/29	26	23
Gelbe Tonne	3/16/30	13/27	12/26	9/23	7/22	4/18	2/16/30	13/27	10/24	8/22	5/19	3/17/31
Bioabfall	5/18	1/15/29	14/28	11/25	10/24	6/20	4/18	1/15/29	12/26	10/24	7/22	5/19
Lichtenau OT Auerswalde												
Restabfall	6/19	2/16	1/15/30	12/26	11/25	7/21	5/19	2/16/30	13/27	11/25	8/23	6/20
Papier	26	23	22	19	17	14	12	9	6	5	2/29	28
Gelbe Tonne	2/15/29	12/26	11/25	8/22	6/21	3/17	1/15/29	12/26	9/23	7/21	4/18	2/16/30
Bioabfall	5/18	1/15/29	14/28	11/25	10/24	6/20	4/18	1/15/29	12/26	10/24	7/22	5/19

Tourenpläne

	Januar	Februar	März	April	Mai	Juni	Juli	August	September	Oktober	November	Dezember
Lichtenau OT Biensdorf, OT Krumbach												
Restabfall	9/23	6/20	5/19	3/16/30	14/28	11/25	9/23	6/20	3/17	1/15/29	12/26	10/23
Papier	26	23	22	19	17	14	12	9	6	5	2/29	28
Gelbe Tonne	3/16/30	13/27	12/26	9/23	7/22	4/18	2/16/30	13/27	10/24	8/22	5/19	3/17/31
Bioabfall	10/24	7/21	6/20	4/17	2/15/29	12/26	10/24	7/21	4/18	2/16/30	13/27	11/24
Lichtenau OT Garnsdorf												
Restabfall	8/22	5/19	4/18	2/15/29	13/27	10/24	8/22	5/19	2/16/30	14/28	11/25	9/21
Papier	17	14	13	10	8	5	3/31	28	25	23	21	18
Gelbe Tonne	2/15/29	12/26	11/25	8/22	6/21	3/17	1/15/29	12/26	9/23	7/21	4/18	2/16/30
Bioabfall	5/18	1/15/29	14/28	11/25	10/24	6/20	4/18	1/15/29	12/26	10/24	7/22	5/19
Lichtenau OT Merzdorf												
Restabfall	6/19	2/16	1/15/30	12/26	11/25	7/21	5/19	2/16/30	13/27	11/25	8/23	6/20
Papier	26	23	22	19	17	14	12	9	6	5	2/29	28
Gelbe Tonne	3/16/30	13/27	12/26	9/23	7/22	4/18	2/16/30	13/27	10/24	8/22	5/19	3/17/31
Bioabfall	5/18	1/15/29	14/28	11/25	10/24	6/20	4/18	1/15/29	12/26	10/24	7/22	5/19
Lichtenau OT Niederlichtenau, OT Oberlichtenau												
Restabfall	6/19	2/16	1/15/30	12/26	11/25	7/21	5/19	2/16/30	13/27	11/25	8/23	6/20
Papier	23	20	19	16	14	11	9	6	3	1/29	26	23
Gelbe Tonne	12/26	9/23	8/22	6/19	4/17/31	14/28	12/26	9/23	6/20	5/18	2/15/29	13/28
Bioabfall	5/18	1/15/29	14/28	11/25	10/24	6/20	4/18	1/15/29	12/26	10/24	7/22	5/19
Lichtenau OT Ottendorf												
Restabfall	9/23	6/20	5/19	3/16/30	14/28	11/25	9/23	6/20	3/17	1/15/29	12/26	10/23
Papier	17	14	13	10	8	5	3/31	28	25	23	21	18
Gelbe Tonne	3/16/30	13/27	12/26	9/23	7/22	4/18	2/16/30	13/27	10/24	8/22	5/19	3/17/31
Bioabfall	10/24	7/21	6/20	4/17	2/15/29	12/26	10/24	7/21	4/18	2/16/30	13/27	11/24
Lichtenberg und OT Weigmansdorf												
Restabfall	4/17/31	14/28	13/27	10/24	8/23	5/19	3/17/31	14/28	11/25	9/23	6/21	4/18
Papier	11	8	7	5	3/30	27	25	22	19	17	14	12
Gelbe Tonne	5/18	1/15/29	14/28	11/25	10/24	6/20	4/18	1/15/29	12/26	10/24	7/22	5/19
Bioabfall	11/25	8/22	7/21	5/18	3/16/30	13/27	11/25	8/22	5/19	4/17	1/14/28	12/27
Lichtenberg OT Müdsdorf												
Restabfall	10/24	7/21	6/20	4/17	2/15/29	12/26	10/24	7/21	4/18	2/16/30	13/27	11/24
Papier	11	8	7	5	3/30	27	25	22	19	17	14	12
Gelbe Tonne	6/19	2/16	1/15/30	12/26	11/25	7/21	5/19	2/16/30	13/27	11/25	8/23	6/20
Bioabfall	11/25	8/22	7/21	5/18	3/16/30	13/27	11/25	8/22	5/19	4/17	1/14/28	12/27
Lunzenau (mit Oberhohenkirchner Str.)												
Restabfall	11/25	8/22	7/21	5/18	3/16/30	13/27	11/25	8/22	5/19	4/17	1/14/28	12/27
Papier	8	5	4	2/29	27	24	22	19	16	14	11	9
Gelbe Tonne	8/22	5/19	4/18	2/15/29	13/27	10/24	8/22	5/19	2/16/30	14/28	11/25	9/21
Bioabfall	6/19	2/16	1/15/30	12/26	11/25	7/21	5/19	2/16/30	13/27	11/25	8/23	6/20
Lunzenau OT Berthelsdorf												
Restabfall	11/25	8/22	7/21	5/18	3/16/30	13/27	11/25	8/22	5/19	4/17	1/14/28	12/27
Papier	9	6	5	3/30	28	25	23	20	17	15	12	10
Gelbe Tonne	4/17/31	14/28	13/27	10/24	8/23	5/19	3/17/31	14/28	11/25	9/23	6/21	4/18
Bioabfall	6/19	2/16	1/15/30	12/26	11/25	7/21	5/19	2/16/30	13/27	11/25	8/23	6/20
Lunzenau OT Cossen, OT Göritzhain												
Restabfall	6/19	2/16	1/15/30	12/26	11/25	7/21	5/19	2/16/30	13/27	11/25	8/23	6/20
Papier	9	6	5	3/30	28	25	23	20	17	15	12	10
Gelbe Tonne	4/17/31	14/28	13/27	10/24	8/23	5/19	3/17/31	14/28	11/25	9/23	6/21	4/18
Bioabfall	6/19	2/16	1/15/30	12/26	11/25	7/21	5/19	2/16/30	13/27	11/25	8/23	6/20
Lunzenau OT Elsdorf												
Restabfall	2/15/29	12/26	11/25	8/22	6/21	3/17	1/15/29	12/26	9/23	7/21	4/18	2/16/30
Papier	8	5	4	2/29	27	24	22	19	16	14	11	9
Gelbe Tonne	4/17/31	14/28	13/27	10/24	8/23	5/19	3/17/31	14/28	11/25	9/23	6/21	4/18
Bioabfall	3/16/30	13/27	12/26	9/23	7/22	4/18	2/16/30	13/27	10/24	8/22	5/19	3/17/31
Lunzenau OT Himmelhartha												
Restabfall	9/23	6/20	5/19	3/16/30	14/28	11/25	9/23	6/20	3/17	1/15/29	12/26	10/23
Papier	5	1/29	28	25	24	20	18	15	12	10	7	5
Gelbe Tonne	8/22	5/19	4/18	2/15/29	13/27	10/24	8/22	5/19	2/16/30	14/28	11/25	9/21
Bioabfall	6/19	2/16	1/15/30	12/26	11/25	7/21	5/19	2/16/30	13/27	11/25	8/23	6/20
Lunzenau OT Rochsburg												
Restabfall	11/25	8/22	7/21	5/18	3/16/30	13/27	11/25	8/22	5/19	4/17	1/14/28	12/27
Papier	9	6	5	3/30	28	25	23	20	17	15	12	10
Gelbe Tonne	8/22	5/19	4/18	2/15/29	13/27	10/24	8/22	5/19	2/16/30	14/28	11/25	9/21
Bioabfall	4/17/31	14/28	13/27	10/24	8/23	5/19	3/17/31	14/28	11/25	9/23	6/21	4/18

Tourenpläne

	Januar	Februar	März	April	Mai	Juni	Juli	August	September	Oktober	November	Dezember
Mittweida												
Restabfall	5/18	1/15/29	14/28	11/25	10/24	6/20	4/18	1/15/29	12/26	10/24	7/22	5/19
Papier	4/31	28	27	24	23	19	17	14	11	9	6	4
Gelbe Tonne	10/24	7/21	6/20	4/17	2/15/29	12/26	10/24	7/21	4/18	2/16/30	13/27	11/24
Bioabfall B1	2/15/29	12/26	11/25	8/22	6/21	3/17	1/15/29	12/26	9/23	7/21	4/18	2/16/30
Bioabfall B2	3/16/30	13/27	12/26	9/23	7/22	4/18	2/16/30	13/27	10/24	8/22	5/19	3/17/31
Mittweida OT Falkenhain, OT Ringethal												
Restabfall	10/24	7/21	6/20	4/17	2/15/29	12/26	10/24	7/21	4/18	2/16/30	13/27	11/24
Papier	15	12	11	8	6	3	1/29	26	23	21	18	16
Gelbe Tonne	2/15/29	12/26	11/25	8/22	6/21	3/17	1/15/29	12/26	9/23	7/21	4/18	2/16/30
Bioabfall	4/17/31	14/28	13/27	10/24	8/23	5/19	3/17/31	14/28	11/25	9/23	6/21	4/18
Mittweida OT Frankenau, OT Thalheim												
Restabfall	5/18	1/15/29	14/28	11/25	10/24	6/20	4/18	1/15/29	12/26	10/24	7/22	5/19
Papier	17	14	13	10	8	5	3/31	28	25	23	21	18
Gelbe Tonne	6/19	2/16	1/15/30	12/26	11/25	7/21	5/19	2/16/30	13/27	11/25	8/23	6/20
Bioabfall	6/19	2/16	1/15/30	12/26	11/25	7/21	5/19	2/16/30	13/27	11/25	8/23	6/20
Mittweida OT Kockisch, OT Weißthal												
Restabfall	5/18	1/15/29	14/28	11/25	10/24	6/20	4/18	1/15/29	12/26	10/24	7/22	5/19
Papier	4/31	28	27	24	23	19	17	14	11	9	6	4
Gelbe Tonne	12/26	9/23	8/22	6/19	4/17/31	14/28	12/26	9/23	6/20	5/18	2/15/29	13/28
Bioabfall	4/17/31	14/28	13/27	10/24	8/23	5/19	3/17/31	14/28	11/25	9/23	6/21	4/18
Mittweida OT Lauenhain, OT Tanneberg												
Restabfall	8/22	5/19	4/18	2/15/29	13/27	10/24	8/22	5/19	2/16/30	14/28	11/25	9/21
Papier	17	14	13	10	8	5	3/31	28	25	23	21	18
Gelbe Tonne	10/24	7/21	6/20	4/17	2/15/29	12/26	10/24	7/21	4/18	2/16/30	13/27	11/24
Bioabfall	4/17/31	14/28	13/27	10/24	8/23	5/19	3/17/31	14/28	11/25	9/23	6/21	4/18
Mittweida OT Neudörfchen												
Restabfall	5/18	1/15/29	14/28	11/25	10/24	6/20	4/18	1/15/29	12/26	10/24	7/22	5/19
Papier	4/31	28	27	24	23	19	17	14	11	9	6	4
Gelbe Tonne	12/26	9/23	8/22	6/19	4/17/31	14/28	12/26	9/23	6/20	5/18	2/15/29	13/28
Bioabfall	2/15/29	12/26	11/25	8/22	6/21	3/17	1/15/29	12/26	9/23	7/21	4/18	2/16/30
Mittweida OT Rößgen												
Restabfall	5/18	1/15/29	14/28	11/25	10/24	6/20	4/18	1/15/29	12/26	10/24	7/22	5/19
Papier	4/31	28	27	24	23	19	17	14	11	9	6	4
Gelbe Tonne	12/26	9/23	8/22	6/19	4/17/31	14/28	12/26	9/23	6/20	5/18	2/15/29	13/28
Bioabfall	3/16/30	13/27	12/26	9/23	7/22	4/18	2/16/30	13/27	10/24	8/22	5/19	3/17/31
Mittweida OT Zschöppichen												
Restabfall	9/23	6/20	5/19	3/16/30	14/28	11/25	9/23	6/20	3/17	1/15/29	12/26	10/23
Papier	26	23	22	19	17	14	12	9	6	5	2/29	28
Gelbe Tonne	3/16/30	13/27	12/26	9/23	7/22	4/18	2/16/30	13/27	10/24	8/22	5/19	3/17/31
Bioabfall	10/24	7/21	6/20	4/17	2/15/29	12/26	10/24	7/21	4/18	2/16/30	13/27	11/24
Mühlau												
Restabfall	8/22	5/19	4/18	2/15/29	13/27	10/24	8/22	5/19	2/16/30	14/28	11/25	9/21
Papier	18	15	14	11	10	6	4	1/29	26	24	22	19
Gelbe Tonne	11/25	8/22	7/21	5/18	3/16/30	13/27	11/25	8/22	5/19	4/17	1/14/28	12/27
Bioabfall	3/16/30	13/27	12/26	9/23	7/22	4/18	2/16/30	13/27	10/24	8/22	5/19	3/17/31
Mulda												
Restabfall	9/23	6/20	5/19	3/16/30	14/28	11/25	9/23	6/20	3/17	1/15/29	12/26	10/23
Papier	4/31	28	27	24	23	19	17	14	11	9	6	4
Gelbe Tonne	6/19	2/16	1/15/30	12/26	11/25	7/21	5/19	2/16/30	13/27	11/25	8/23	6/20
Bioabfall	11/25	8/22	7/21	5/18	3/16/30	13/27	11/25	8/22	5/19	4/17	1/14/28	12/27
Mulda OT Helbigsdorf												
Restabfall	4/17/31	14/28	13/27	10/24	8/23	5/19	3/17/31	14/28	11/25	9/23	6/21	4/18
Papier	5	1/29	28	25	24	20	18	15	12	10	7	5
Gelbe Tonne	6/19	2/16	1/15/30	12/26	11/25	7/21	5/19	2/16/30	13/27	11/25	8/23	6/20
Bioabfall	11/25	8/22	7/21	5/18	3/16/30	13/27	11/25	8/22	5/19	4/17	1/14/28	12/27
Mulda OT Zethau												
Restabfall	4/17/31	14/28	13/27	10/24	8/23	5/19	3/17/31	14/28	11/25	9/23	6/21	4/18
Papier	4/31	28	27	24	23	19	17	14	11	9	6	4
Gelbe Tonne	2/15/29	12/26	11/25	8/22	6/21	3/17	1/15/29	12/26	9/23	7/21	4/18	2/16/30
Bioabfall	11/25	8/22	7/21	5/18	3/16/30	13/27	11/25	8/22	5/19	4/17	1/14/28	12/27

Tourenpläne

	Januar	Februar	März	April	Mai	Juni	Juli	August	September	Oktober	November	Dezember
Neuhausen (ohne Deutscheinsiedler Weg) und OT Dittersbach, OT Frauenbach, OT Heidelberg												
Restabfall	11/25	8/22	7/21	5/18	3/16/30	13/27	11/25	8/22	5/19	4/17	1/14/28	12/27
Papier	3/30	27	26	23	22	18	16	13	10	8	5	3/31
Gelbe Tonne	3/16/30	13/27	12/26	9/23	7/22	4/18	2/16/30	13/27	10/24	8/22	5/19	3/17/31
Bioabfall	5/18	1/15/29	14/28	11/25	10/24	6/20	4/18	1/15/29	12/26	10/24	7/22	5/19
Neuhausen nur Deutscheinsiedler Weg												
Restabfall	25	22	21	18	16	13	11	8	5	4	1/28	27
Papier	25	22	21	18	16	13	11	8	5	4	1/28	27
Gelbe Tonne	25	22	21	18	16	13	11	8	5	4	1/28	27
Bioabfall	25	22	21	18	16	13	11	8	5	4	1/28	27
Neuhausen OT Cämmerswalde												
Restabfall	10/24	7/21	6/20	4/17	2/15/29	12/26	10/24	7/21	4/18	2/16/30	13/27	11/24
Papier	5	1/29	28	25	24	20	18	15	12	10	7	5
Gelbe Tonne	3/16/30	13/27	12/26	9/23	7/22	4/18	2/16/30	13/27	10/24	8/22	5/19	3/17/31
Bioabfall	5/18	1/15/29	14/28	11/25	10/24	6/20	4/18	1/15/29	12/26	10/24	7/22	5/19
Neuhausen OT Deutschgeorgenthal, OT Neuwersdorf, OT Rauschenbach												
Restabfall	10/24	7/21	6/20	4/17	2/15/29	12/26	10/24	7/21	4/18	2/16/30	13/27	11/24
Papier	3/30	27	26	23	22	18	16	13	10	8	5	3/31
Gelbe Tonne	3/16/30	13/27	12/26	9/23	7/22	4/18	2/16/30	13/27	10/24	8/22	5/19	3/17/31
Bioabfall	5/18	1/15/29	14/28	11/25	10/24	6/20	4/18	1/15/29	12/26	10/24	7/22	5/19
Niederwiesa												
Restabfall	9/23	6/20	5/19	3/16/30	14/28	11/25	9/23	6/20	3/17	1/15/29	12/26	10/23
Papier P1	11	8	7	5	3/30	27	25	22	19	17	14	12
Papier P2	26	23	22	19	17	14	12	9	6	5	2/29	28
Gelbe Tonne	9/23	6/20	5/19	3/16/30	14/28	11/25	9/23	6/20	3/17	1/15/29	12/26	10/23
Bioabfall	5/11/18/ 25	1/8/15/ 22/29	7/14/21/ 28	5/11/18/ 25	3/10/16/ 24/30	6/13/20/ 27	4/11/18/ 25	1/8/15/ 22/29	5/12/19/ 26	4/10/17/ 24	1/7/14/ 22/28	5/12/19/ 27
Niederwiesa OT Braunsdorf, OT Lichtenwalde												
Restabfall	5/18	1/15/29	14/28	11/25	10/24	6/20	4/18	1/15/29	12/26	10/24	7/22	5/19
Papier	26	23	22	19	17	14	12	9	6	5	2/29	28
Gelbe Tonne	6/19	2/16	1/15/30	12/26	11/25	7/21	5/19	2/16/30	13/27	11/25	8/23	6/20
Bioabfall	5/11/18/ 25	1/8/15/ 22/29	7/14/21/ 28	5/11/18/ 25	3/10/16/ 24/30	6/13/20/ 27	4/11/18/ 25	1/8/15/ 22/29	5/12/19/ 26	4/10/17/ 24	1/7/14/ 22/28	5/12/19/ 27
Oberschöna und OT Bahnhof Frankenstein, OT Wegefarth												
Restabfall	5/18	1/15/29	14/28	11/25	10/24	6/20	4/18	1/15/29	12/26	10/24	7/22	5/19
Papier	18	15	14	11	10	6	4	1/29	26	24	22	19
Gelbe Tonne	11/25	8/22	7/21	5/18	3/16/30	13/27	11/25	8/22	5/19	4/17	1/14/28	12/27
Bioabfall	6/19	2/16	1/15/30	12/26	11/25	7/21	5/19	2/16/30	13/27	11/25	8/23	6/20
Oberschöna OT Bräunsdorf, OT Langhennersdorf												
Restabfall	4/17/31	14/28	13/27	10/24	8/23	5/19	3/17/31	14/28	11/25	9/23	6/21	4/18
Papier	22	19	18	15	13	10	8	5	2/30	28	25	21
Gelbe Tonne	11/25	8/22	7/21	5/18	3/16/30	13/27	11/25	8/22	5/19	4/17	1/14/28	12/27
Bioabfall	6/19	2/16	1/15/30	12/26	11/25	7/21	5/19	2/16/30	13/27	11/25	8/23	6/20
Oberschöna OT Kleinschirma												
Restabfall	6/19	2/16	1/15/30	12/26	11/25	7/21	5/19	2/16/30	13/27	11/25	8/23	6/20
Papier	23	20	19	16	14	11	9	6	3	1/29	26	23
Gelbe Tonne	11/25	8/22	7/21	5/18	3/16/30	13/27	11/25	8/22	5/19	4/17	1/14/28	12/27
Bioabfall	6/19	2/16	1/15/30	12/26	11/25	7/21	5/19	2/16/30	13/27	11/25	8/23	6/20
Oederan												
Restabfall	6/19	2/16	1/15/30	12/26	11/25	7/21	5/19	2/16/30	13/27	11/25	8/23	6/20
Papier	5	1/29	28	25	24	20	18	15	12	10	7	5
Gelbe Tonne	4/17/31	14/28	13/27	10/24	8/23	5/19	3/17/31	14/28	11/25	9/23	6/21	4/18
Bioabfall	4/10/17/ 24/31	7/14/21/ 28	6/13/20/ 27	4/10/17/ 24	2/8/15/ 23/29	5/12/19/ 26	3/10/17/ 24/31	7/14/21/ 28	4/11/18/ 25	2/9/16/ 23/30	6/13/21/ 27	4/11/18/ 24
Oederan OT Börnichen, OT Kirchbach, OT Schönstadt												
Restabfall	6/19	2/16	1/15/30	12/26	11/25	7/21	5/19	2/16/30	13/27	11/25	8/23	6/20
Papier	5	1/29	28	25	24	20	18	15	12	10	7	5
Gelbe Tonne	11/25	8/22	7/21	5/18	3/16/30	13/27	11/25	8/22	5/19	4/17	1/14/28	12/27
Bioabfall	5/18	1/15/29	14/28	11/25	10/24	6/20	4/18	1/15/29	12/26	10/24	7/22	5/19
Oederan OT Breitenau												
Restabfall	12/26	9/23	8/22	6/19	4/17/31	14/28	12/26	9/23	6/20	5/18	2/15/29	13/28
Papier	4/31	28	27	24	23	19	17	14	11	9	6	4
Gelbe Tonne	10/24	7/21	6/20	4/17	2/15/29	12/26	10/24	7/21	4/18	2/16/30	13/27	11/24
Bioabfall	5/18	1/15/29	14/28	11/25	10/24	6/20	4/18	1/15/29	12/26	10/24	7/22	5/19

Tourenpläne

	Januar	Februar	März	April	Mai	Juni	Juli	August	September	Oktober	November	Dezember
Oederan OT Frankenstein, OT Hartha, OT Memmendorf, OT Wingendorf												
Restabfall	5/18	1/15/29	14/28	11/25	10/24	6/20	4/18	1/15/29	12/26	10/24	7/22	5/19
Papier	18	15	14	11	10	6	4	1/29	26	24	22	19
Gelbe Tonne	10/24	7/21	6/20	4/17	2/15/29	12/26	10/24	7/21	4/18	2/16/30	13/27	11/24
Bioabfall	5/18	1/15/29	14/28	11/25	10/24	6/20	4/18	1/15/29	12/26	10/24	7/22	5/19
Oederan OT Gahleitz												
Restabfall	2/15/29	12/26	11/25	8/22	6/21	3/17	1/15/29	12/26	9/23	7/21	4/18	2/16/30
Papier	6	2	1/30	26	25	21	19	16	13	11	8	6
Gelbe Tonne	10/24	7/21	6/20	4/17	2/15/29	12/26	10/24	7/21	4/18	2/16/30	13/27	11/24
Bioabfall	5/18	1/15/29	14/28	11/25	10/24	6/20	4/18	1/15/29	12/26	10/24	7/22	5/19
Oederan OT Görbersdorf												
Restabfall	6/19	2/16	1/15/30	12/26	11/25	7/21	5/19	2/16/30	13/27	11/25	8/23	6/20
Papier	5	1/29	28	25	24	20	18	15	12	10	7	5
Gelbe Tonne	8/22	5/19	4/18	2/15/29	13/27	10/24	8/22	5/19	2/16/30	14/28	11/25	9/21
Bioabfall	4/10/17/ 24/31	7/14/21/ 28	6/13/20/ 27	4/10/17/ 24	2/8/15/ 23/29	5/12/19/ 26	3/10/17/ 24/31	7/14/21/ 28	4/11/18/ 25	2/9/16/ 23/30	6/13/21/ 27	4/11/18/ 24
Oederan OT Löbnitztal												
Restabfall	12/26	9/23	8/22	6/19	4/17/31	14/28	12/26	9/23	6/20	5/18	2/15/29	13/28
Papier	6	2	1/30	26	25	21	19	16	13	11	8	6
Gelbe Tonne	2/15/29	12/26	11/25	8/22	6/21	3/17	1/15/29	12/26	9/23	7/21	4/18	2/16/30
Bioabfall	5/18	1/15/29	14/28	11/25	10/24	6/20	4/18	1/15/29	12/26	10/24	7/22	5/19
Penig (mit Dittmannsdorfer Str.)												
Restabfall	5/18	1/15/29	14/28	11/25	10/24	6/20	4/18	1/15/29	12/26	10/24	7/22	5/19
Papier	11	8	7	5	3/30	27	25	22	19	17	14	12
Gelbe Tonne	10/24	7/21	6/20	4/17	2/15/29	12/26	10/24	7/21	4/18	2/16/30	13/27	11/24
Bioabfall B1	3/16/30	13/27	12/26	9/23	7/22	4/18	2/16/30	13/27	10/24	8/22	5/19	3/17/31
Bioabfall B2	4/17/31	14/28	13/27	10/24	8/23	5/19	3/17/31	14/28	11/25	9/23	6/21	4/18
Penig OT Amerika, OT Arnsdorf												
Restabfall	11/25	8/22	7/21	5/18	3/16/30	13/27	11/25	8/22	5/19	4/17	1/14/28	12/27
Papier	9	6	5	3/30	28	25	23	20	17	15	12	10
Gelbe Tonne	10/24	7/21	6/20	4/17	2/15/29	12/26	10/24	7/21	4/18	2/16/30	13/27	11/24
Bioabfall	4/17/31	14/28	13/27	10/24	8/23	5/19	3/17/31	14/28	11/25	9/23	6/21	4/18
Penig OT Chursdorf, OT Tauscha												
Restabfall	5/18	1/15/29	14/28	11/25	10/24	6/20	4/18	1/15/29	12/26	10/24	7/22	5/19
Papier	10	7	6	4	2/29	26	24	21	18	16	13	11
Gelbe Tonne	10/24	7/21	6/20	4/17	2/15/29	12/26	10/24	7/21	4/18	2/16/30	13/27	11/24
Bioabfall	4/17/31	14/28	13/27	10/24	8/23	5/19	3/17/31	14/28	11/25	9/23	6/21	4/18
Penig OT Langenleuba-Oberhain, OT Wernsdorf												
Restabfall	2/15/29	12/26	11/25	8/22	6/21	3/17	1/15/29	12/26	9/23	7/21	4/18	2/16/30
Papier	12	9	8	6	4/31	28	26	23	20	18	15	13
Gelbe Tonne	10/24	7/21	6/20	4/17	2/15/29	12/26	10/24	7/21	4/18	2/16/30	13/27	11/24
Bioabfall	4/17/31	14/28	13/27	10/24	8/23	5/19	3/17/31	14/28	11/25	9/23	6/21	4/18
Penig OT Markersdorf, OT Niedersteinbach, OT Thierbach, OT Zinnberg												
Restabfall	2/15/29	12/26	11/25	8/22	6/21	3/17	1/15/29	12/26	9/23	7/21	4/18	2/16/30
Papier	10	7	6	4	2/29	26	24	21	18	16	13	11
Gelbe Tonne	10/24	7/21	6/20	4/17	2/15/29	12/26	10/24	7/21	4/18	2/16/30	13/27	11/24
Bioabfall	4/17/31	14/28	13/27	10/24	8/23	5/19	3/17/31	14/28	11/25	9/23	6/21	4/18
Penig OT Obergräfenhain												
Restabfall	9/23	6/20	5/19	3/16/30	14/28	11/25	9/23	6/20	3/17	1/15/29	12/26	10/23
Papier	12	9	8	6	4/31	28	26	23	20	18	15	13
Gelbe Tonne	5/18	1/15/29	14/28	11/25	10/24	6/20	4/18	1/15/29	12/26	10/24	7/22	5/19
Bioabfall	3/16/30	13/27	12/26	9/23	7/22	4/18	2/16/30	13/27	10/24	8/22	5/19	3/17/31
Rechenberg-Bienenmühle und OT Holzhau												
Restabfall	10/24	7/21	6/20	4/17	2/15/29	12/26	10/24	7/21	4/18	2/16/30	13/27	11/24
Papier	5	1/29	28	25	24	20	18	15	12	10	7	5
Gelbe Tonne	4/17/31	14/28	13/27	10/24	8/23	5/19	3/17/31	14/28	11/25	9/23	6/21	4/18
Bioabfall	5/18	1/15/29	14/28	11/25	10/24	6/20	4/18	1/15/29	12/26	10/24	7/22	5/19
Rechenberg-Bienenmühle OT Clausnitz, OT Neuclausnitz												
Restabfall	10/24	7/21	6/20	4/17	2/15/29	12/26	10/24	7/21	4/18	2/16/30	13/27	11/24
Papier	9	6	5	3/30	28	25	23	20	17	15	12	10
Gelbe Tonne	4/17/31	14/28	13/27	10/24	8/23	5/19	3/17/31	14/28	11/25	9/23	6/21	4/18
Bioabfall	5/18	1/15/29	14/28	11/25	10/24	6/20	4/18	1/15/29	12/26	10/24	7/22	5/19

Tourenpläne

	Januar	Februar	März	April	Mai	Juni	Juli	August	September	Oktober	November	Dezember
Reinsberg und OT Drehfeld												
Restabfall	12/26	9/23	8/22	6/19	4/17/31	14/28	12/26	9/23	6/20	5/18	2/15/29	13/28
Papier	19	16	15	12	11	7	5	2/30	27	25	23	20
Gelbe Tonne	10/24	7/21	6/20	4/17	2/15/29	12/26	10/24	7/21	4/18	2/16/30	13/27	11/24
Bioabfall	5/18	1/15/29	14/28	11/25	10/24	6/20	4/18	1/15/29	12/26	10/24	7/22	5/19
Reinsberg OT Bieberstein												
Restabfall	12/26	9/23	8/22	6/19	4/17/31	14/28	12/26	9/23	6/20	5/18	2/15/29	13/28
Papier	12	9	8	6	4/31	28	26	23	20	18	15	13
Gelbe Tonne	10/24	7/21	6/20	4/17	2/15/29	12/26	10/24	7/21	4/18	2/16/30	13/27	11/24
Bioabfall	5/18	1/15/29	14/28	11/25	10/24	6/20	4/18	1/15/29	12/26	10/24	7/22	5/19
Reinsberg OT Burkensdorf, OT Gotthelfriedrichsgrund												
Restabfall	12/26	9/23	8/22	6/19	4/17/31	14/28	12/26	9/23	6/20	5/18	2/15/29	13/28
Papier	15	12	11	8	6	3	1/29	26	23	21	18	16
Gelbe Tonne	10/24	7/21	6/20	4/17	2/15/29	12/26	10/24	7/21	4/18	2/16/30	13/27	11/24
Bioabfall	5/18	1/15/29	14/28	11/25	10/24	6/20	4/18	1/15/29	12/26	10/24	7/22	5/19
Reinsberg OT Dittmannsdorf (und Halsbrücke OT Krummenhennersdorf ab Bobritschbrücke)												
Restabfall	10/24	7/21	6/20	4/17	2/15/29	12/26	10/24	7/21	4/18	2/16/30	13/27	11/24
Papier	19	16	15	12	11	7	5	2/30	27	25	23	20
Gelbe Tonne	10/24	7/21	6/20	4/17	2/15/29	12/26	10/24	7/21	4/18	2/16/30	13/27	11/24
Bioabfall	5/18	1/15/29	14/28	11/25	10/24	6/20	4/18	1/15/29	12/26	10/24	7/22	5/19
Reinsberg OT Hirschfeld												
Restabfall	3/16/30	13/27	12/26	9/23	7/22	4/18	2/16/30	13/27	10/24	8/22	5/19	3/17/31
Papier	12	9	8	6	4/31	28	26	23	20	18	15	13
Gelbe Tonne	10/24	7/21	6/20	4/17	2/15/29	12/26	10/24	7/21	4/18	2/16/30	13/27	11/24
Bioabfall	5/18	1/15/29	14/28	11/25	10/24	6/20	4/18	1/15/29	12/26	10/24	7/22	5/19
Reinsberg OT Neukirchen, OT Steinbach												
Restabfall	3/16/30	13/27	12/26	9/23	7/22	4/18	2/16/30	13/27	10/24	8/22	5/19	3/17/31
Papier	19	16	15	12	11	7	5	2/30	27	25	23	20
Gelbe Tonne	10/24	7/21	6/20	4/17	2/15/29	12/26	10/24	7/21	4/18	2/16/30	13/27	11/24
Bioabfall	5/18	1/15/29	14/28	11/25	10/24	6/20	4/18	1/15/29	12/26	10/24	7/22	5/19
Rochlitz												
Restabfall	8/22	5/19	4/18	2/15/29	13/27	10/24	8/22	5/19	2/16/30	14/28	11/25	9/21
Papier P1	15	12	11	8	6	3	1/29	26	23	21	18	16
Papier P2	16	13	12	9	7	4	2/30	27	24	22	19	17
Gelbe Tonne	4/17/31	14/28	13/27	10/24	8/23	5/19	3/17/31	14/28	11/25	9/23	6/21	4/18
Bioabfall B1	2/15/29	12/26	11/25	8/22	6/21	3/17	1/15/29	12/26	9/23	7/21	4/18	2/16/30
Bioabfall B2	12/26	9/23	8/22	6/19	4/17/31	14/28	12/26	9/23	6/20	5/18	2/15/29	13/28
Rochlitz OT Breitenborn, OT Noßwitz, OT Wittgendorf												
Restabfall	9/23	6/20	5/19	3/16/30	14/28	11/25	9/23	6/20	3/17	1/15/29	12/26	10/23
Papier	2/29	26	25	22	21	17	15	12	9	7	4	2/30
Gelbe Tonne	4/17/31	14/28	13/27	10/24	8/23	5/19	3/17/31	14/28	11/25	9/23	6/21	4/18
Bioabfall	2/15/29	12/26	11/25	8/22	6/21	3/17	1/15/29	12/26	9/23	7/21	4/18	2/16/30
Rochlitz OT Penna, OT Stöbnig												
Restabfall	8/22	5/19	4/18	2/15/29	13/27	10/24	8/22	5/19	2/16/30	14/28	11/25	9/21
Papier	16	13	12	9	7	4	2/30	27	24	22	19	17
Gelbe Tonne	4/17/31	14/28	13/27	10/24	8/23	5/19	3/17/31	14/28	11/25	9/23	6/21	4/18
Bioabfall	8/22	5/19	4/18	2/15/29	13/27	10/24	8/22	5/19	2/16/30	14/28	11/25	9/21
Rochlitz OT Zaßnitz												
Restabfall	6/19	2/16	1/15/30	12/26	11/25	7/21	5/19	2/16/30	13/27	11/25	8/23	6/20
Papier	16	13	12	9	7	4	2/30	27	24	22	19	17
Gelbe Tonne	4/17/31	14/28	13/27	10/24	8/23	5/19	3/17/31	14/28	11/25	9/23	6/21	4/18
Bioabfall	8/22	5/19	4/18	2/15/29	13/27	10/24	8/22	5/19	2/16/30	14/28	11/25	9/21
Rossau OT Greifendorf, OT Moosheim												
Restabfall	12/26	9/23	8/22	6/19	4/17/31	14/28	12/26	9/23	6/20	5/18	2/15/29	13/28
Papier	15	12	11	8	6	3	1/29	26	23	21	18	16
Gelbe Tonne	3/11/25	8/22	7/21	5/18	3/16/30	13/27	11/25	8/22	5/19	4/17	1/14/28	12/27
Bioabfall	4/17/31	14/28	13/27	10/24	8/23	5/19	3/17/31	14/28	11/25	9/23	6/21	4/18
Rossau OT Hermsdorf												
Restabfall	10/24	7/21	6/20	4/17	2/15/29	12/26	10/24	7/21	4/18	2/16/30	13/27	11/24
Papier	15	12	11	8	6	3	1/29	26	23	21	18	16
Gelbe Tonne	2/15/29	12/26	11/25	8/22	6/21	3/17	1/15/29	12/26	9/23	7/21	4/18	2/16/30
Bioabfall	4/17/31	14/28	13/27	10/24	8/23	5/19	3/17/31	14/28	11/25	9/23	6/21	4/18

Tourenpläne

	Januar	Februar	März	April	Mai	Juni	Juli	August	September	Oktober	November	Dezember
Rossau OT Liebenhain												
Restabfall	5/18	1/15/29	14/28	11/25	10/24	6/20	4/18	1/15/29	12/26	10/24	7/22	5/19
Papier	4/31	28	27	24	23	19	17	14	11	9	6	4
Gelbe Tonne	12/26	9/23	8/22	6/19	4/17/31	14/28	12/26	9/23	6/20	5/18	2/15/29	13/28
Bioabfall	2/15/29	12/26	11/25	8/22	6/21	3/17	1/15/29	12/26	9/23	7/21	4/18	2/16/30
Rossau OT Niederrossau, OT Oberrossau, OT Weinsdorf ohne Liebenhain												
Restabfall	12/26	9/23	8/22	6/19	4/17/31	14/28	12/26	9/23	6/20	5/18	2/15/29	13/28
Papier	15	12	11	8	6	3	1/29	26	23	21	18	16
Gelbe Tonne	3/16/30	13/27	12/26	9/23	7/22	4/18	2/16/30	13/27	10/24	8/22	5/19	3/17/31
Bioabfall	12/26	9/23	8/22	6/19	4/17/31	14/28	12/26	9/23	6/20	5/18	2/15/29	13/28
Rossau OT Schönborn-Dreiwerden, OT Seifersbach												
Restabfall	12/26	9/23	8/22	6/19	4/17/31	14/28	12/26	9/23	6/20	5/18	2/15/29	13/28
Papier	22	19	18	15	13	10	8	5	2/30	28	25	21
Gelbe Tonne	6/19	2/16	1/15/30	12/26	11/25	7/21	5/19	2/16/30	13/27	11/25	8/23	6/20
Bioabfall	12/26	9/23	8/22	6/19	4/17/31	14/28	12/26	9/23	6/20	5/18	2/15/29	13/28
Roßwein												
Restabfall	2/15/29	12/26	11/25	8/22	6/21	3/17	1/15/29	12/26	9/23	7/21	4/18	2/16/30
Papier P1	24	21	20	17	15	12	10	7	4	2/30	27	24
Papier P2	25	22	21	18	16	13	11	8	5	4	1/28	27
Gelbe Tonne	8/22	5/19	4/18	2/15/29	13/27	10/24	8/22	5/19	2/16/30	14/28	11/25	9/21
Bioabfall	4/17/31	14/28	13/27	10/24	8/23	5/19	3/17/31	14/28	11/25	9/23	6/21	4/18
Roßwein OT Gleisberg, OT Neuseifersdorf, OT Seifersdorf, OT Ullrichsberg, OT Wettersdorf, OT Wetterwitz												
Restabfall	2/15/29	12/26	11/25	8/22	6/21	3/17	1/15/29	12/26	9/23	7/21	4/18	2/16/30
Papier	25	22	21	18	16	13	11	8	5	4	1/28	27
Gelbe Tonne	8/22	5/19	4/18	2/15/29	13/27	10/24	8/22	5/19	2/16/30	14/28	11/25	9/21
Bioabfall	4/17/31	14/28	13/27	10/24	8/23	5/19	3/17/31	14/28	11/25	9/23	6/21	4/18
Roßwein OT Grunau, OT Littdorf, OT Otdorf												
Restabfall	3/16/30	13/27	12/26	9/23	7/22	4/18	2/16/30	13/27	10/24	8/22	5/19	3/17/31
Papier	24	21	20	17	15	12	10	7	4	2/30	27	24
Gelbe Tonne	8/22	5/19	4/18	2/15/29	13/27	10/24	8/22	5/19	2/16/30	14/28	11/25	9/21
Bioabfall	4/17/31	14/28	13/27	10/24	8/23	5/19	3/17/31	14/28	11/25	9/23	6/21	4/18
Roßwein OT Haßlau, OT Klinge, OT Naußlitz, OT Niederforst, OT Ossig, OT Zweinig												
Restabfall	2/15/29	12/26	11/25	8/22	6/21	3/17	1/15/29	12/26	9/23	7/21	4/18	2/16/30
Papier	15	12	11	8	6	3	1/29	26	23	21	18	16
Gelbe Tonne	8/22	5/19	4/18	2/15/29	13/27	10/24	8/22	5/19	2/16/30	14/28	11/25	9/21
Bioabfall	4/17/31	14/28	13/27	10/24	8/23	5/19	3/17/31	14/28	11/25	9/23	6/21	4/18
Roßwein OT Hohenlauff, OT Mahlitzsch, OT Niederstriegis												
Restabfall	2/15/29	12/26	11/25	8/22	6/21	3/17	1/15/29	12/26	9/23	7/21	4/18	2/16/30
Papier	23	20	19	16	14	11	9	6	3	1/29	26	23
Gelbe Tonne	8/22	5/19	4/18	2/15/29	13/27	10/24	8/22	5/19	2/16/30	14/28	11/25	9/21
Bioabfall	4/17/31	14/28	13/27	10/24	8/23	5/19	3/17/31	14/28	11/25	9/23	6/21	4/18
Sayda und Pilsdorf, ST Ullersdorf												
Restabfall	9/23	6/20	5/19	3/16/30	14/28	11/25	9/23	6/20	3/17	1/15/29	12/26	10/23
Papier	10	7	6	4	2/29	26	24	21	18	16	13	11
Gelbe Tonne	6/19	2/16	1/15/30	12/26	11/25	7/21	5/19	2/16/30	13/27	11/25	8/23	6/20
Bioabfall	5/18	1/15/29	14/28	11/25	10/24	6/20	4/18	1/15/29	12/26	10/24	7/22	5/19
Sayda ST Friedebach												
Restabfall	9/23	6/20	5/19	3/16/30	14/28	11/25	9/23	6/20	3/17	1/15/29	12/26	10/23
Papier	9	6	5	3/30	28	25	23	20	17	15	12	10
Gelbe Tonne	4/17/31	14/28	13/27	10/24	8/23	5/19	3/17/31	14/28	11/25	9/23	6/21	4/18
Bioabfall	5/18	1/15/29	14/28	11/25	10/24	6/20	4/18	1/15/29	12/26	10/24	7/22	5/19
Seelitz												
Restabfall	6/19	2/16	1/15/30	12/26	11/25	7/21	5/19	2/16/30	13/27	11/25	8/23	6/20
Papier	5	1/29	28	25	24	20	18	15	12	10	7	5
Gelbe Tonne	4/17/31	14/28	13/27	10/24	8/23	5/19	3/17/31	14/28	11/25	9/23	6/21	4/18
Bioabfall	8/22	5/19	4/18	2/15/29	13/27	10/24	8/22	5/19	2/16/30	14/28	11/25	9/21
Seelitz OT Beedeln, OT Fischheim, OT Seebitzschen, OT Stedten												
Restabfall	6/19	2/16	1/15/30	12/26	11/25	7/21	5/19	2/16/30	13/27	11/25	8/23	6/20
Papier	5	1/29	28	25	24	20	18	15	12	10	7	5
Gelbe Tonne	4/17/31	14/28	13/27	10/24	8/23	5/19	3/17/31	14/28	11/25	9/23	6/21	4/18
Bioabfall	6/19	2/16	1/15/30	12/26	11/25	7/21	5/19	2/16/30	13/27	11/25	8/23	6/20
Seelitz OT Bernsdorf, OT Kolkau, OT Städten, OT Winkeln												
Restabfall	3/16/30	13/27	12/26	9/23	7/22	4/18	2/16/30	13/27	10/24	8/22	5/19	3/17/31
Papier	5	1/29	28	25	24	20	18	15	12	10	7	5
Gelbe Tonne	4/17/31	14/28	13/27	10/24	8/23	5/19	3/17/31	14/28	11/25	9/23	6/21	4/18
Bioabfall	12/26	9/23	8/22	6/19	4/17/31	14/28	12/26	9/23	6/20	5/18	2/15/29	13/28

Tourenpläne

	Januar	Februar	März	April	Mai	Juni	Juli	August	September	Oktober	November	Dezember
Seelitz OT Biesern												
Restabfall	6/19	2/16	1/15/30	12/26	11/25	7/21	5/19	2/16/30	13/27	11/25	8/23	6/20
Papier	16	13	12	9	7	4	2/30	27	24	22	19	17
Gelbe Tonne	4/17/31	14/28	13/27	10/24	8/23	5/19	3/17/31	14/28	11/25	9/23	6/21	4/18
Bioabfall	8/22	5/19	4/18	2/15/29	13/27	10/24	8/22	5/19	2/16/30	14/28	11/25	9/21
Seelitz OT Döhlen, OT Gröblitz												
Restabfall	6/19	2/16	1/15/30	12/26	11/25	7/21	5/19	2/16/30	13/27	11/25	8/23	6/20
Papier	17	14	13	10	8	5	3/31	28	25	23	21	18
Gelbe Tonne	4/17/31	14/28	13/27	10/24	8/23	5/19	3/17/31	14/28	11/25	9/23	6/21	4/18
Bioabfall	8/22	5/19	4/18	2/15/29	13/27	10/24	8/22	5/19	2/16/30	14/28	11/25	9/21
Seelitz OT Gröbschütz, OT Pürsten, OT Zschauitz												
Restabfall	6/19	2/16	1/15/30	12/26	11/25	7/21	5/19	2/16/30	13/27	11/25	8/23	6/20
Papier	17	14	13	10	8	5	3/31	28	25	23	21	18
Gelbe Tonne	4/17/31	14/28	13/27	10/24	8/23	5/19	3/17/31	14/28	11/25	9/23	6/21	4/18
Bioabfall	12/26	9/23	8/22	6/19	4/17/31	14/28	12/26	9/23	6/20	5/18	2/15/29	13/28
Seelitz OT Köttren, OT Neudörfchen, OT Neuwerder, OT Neuzschaagwitz, OT Spersdorf, OT Zschaagwitz												
Restabfall	8/22	5/19	4/18	2/15/29	13/27	10/24	8/22	5/19	2/16/30	14/28	11/25	9/21
Papier	17	14	13	10	8	5	3/31	28	25	23	21	18
Gelbe Tonne	4/17/31	14/28	13/27	10/24	8/23	5/19	3/17/31	14/28	11/25	9/23	6/21	4/18
Bioabfall	8/22	5/19	4/18	2/15/29	13/27	10/24	8/22	5/19	2/16/30	14/28	11/25	9/21
Seelitz OT Sörnzig												
Restabfall	9/23	6/20	5/19	3/16/30	14/28	11/25	9/23	6/20	3/17	1/15/29	12/26	10/23
Papier	15	12	11	8	6	3	1/29	26	23	21	18	16
Gelbe Tonne	4/17/31	14/28	13/27	10/24	8/23	5/19	3/17/31	14/28	11/25	9/23	6/21	4/18
Bioabfall	2/15/29	12/26	11/25	8/22	6/21	3/17	1/15/29	12/26	9/23	7/21	4/18	2/16/30
Seelitz OT Zetteritz												
Restabfall	3/16/30	13/27	12/26	9/23	7/22	4/18	2/16/30	13/27	10/24	8/22	5/19	3/17/31
Papier	17	14	13	10	8	5	3/31	28	25	23	21	18
Gelbe Tonne	4/17/31	14/28	13/27	10/24	8/23	5/19	3/17/31	14/28	11/25	9/23	6/21	4/18
Bioabfall	12/26	9/23	8/22	6/19	4/17/31	14/28	12/26	9/23	6/20	5/18	2/15/29	13/28
Seelitz OT Zöllnitz												
Restabfall	6/19	2/16	1/15/30	12/26	11/25	7/21	5/19	2/16/30	13/27	11/25	8/23	6/20
Papier	5	1/29	28	25	24	20	18	15	12	10	7	5
Gelbe Tonne	4/17/31	14/28	13/27	10/24	8/23	5/19	3/17/31	14/28	11/25	9/23	6/21	4/18
Bioabfall	12/26	9/23	8/22	6/19	4/17/31	14/28	12/26	9/23	6/20	5/18	2/15/29	13/28
Striegistal OT Arnsdorf												
Restabfall	6/19	2/16	1/15/30	12/26	11/25	7/21	5/19	2/16/30	13/27	11/25	8/23	6/20
Papier	12	9	8	6	4/31	28	26	23	20	18	15	13
Gelbe Tonne	3/16/30	13/27	12/26	9/23	7/22	4/18	2/16/30	13/27	10/24	8/22	5/19	3/17/31
Bioabfall	11/25	8/22	7/21	5/18	3/16/30	13/27	11/25	8/22	5/19	4/17	1/14/28	12/27
Striegistal OT Berbersdorf, OT Goßberg, OT Kaltofen, OT Mobendorf, OT Pappendorf, OT Schmalbach												
Restabfall	2/15/29	12/26	11/25	8/22	6/21	3/17	1/15/29	12/26	9/23	7/21	4/18	2/16/30
Papier	3/30	27	26	23	22	18	16	13	10	8	5	3/31
Gelbe Tonne	11/25	8/22	7/21	5/18	3/16/30	13/27	11/25	8/22	5/19	4/17	1/14/28	12/27
Bioabfall	11/25	8/22	7/21	5/18	3/16/30	13/27	11/25	8/22	5/19	4/17	1/14/28	12/27
Striegistal OT Böhrigen, OT Dittersdorf, OT Etzdorf, OT Gersdorf, OT Kummersheim, OT Marbach												
Restabfall	6/19	2/16	1/15/30	12/26	11/25	7/21	5/19	2/16/30	13/27	11/25	8/23	6/20
Papier	16	13	12	9	7	4	2/30	27	24	22	19	17
Gelbe Tonne	9/23	6/20	5/19	3/16/30	14/28	11/25	9/23	6/20	3/17	1/15/29	12/26	10/23
Bioabfall	11/25	8/22	7/21	5/18	3/16/30	13/27	11/25	8/22	5/19	4/17	1/14/28	12/27
Striegistal OT Naundorf												
Restabfall	6/19	2/16	1/15/30	12/26	11/25	7/21	5/19	2/16/30	13/27	11/25	8/23	6/20
Papier	17	14	13	10	8	5	3/31	28	25	23	21	18
Gelbe Tonne	3/11/25	8/22	7/21	5/18	3/16/30	13/27	11/25	8/22	5/19	4/17	1/14/28	12/27
Bioabfall	11/25	8/22	7/21	5/18	3/16/30	13/27	11/25	8/22	5/19	4/17	1/14/28	12/27
Taura												
Restabfall	8/22	5/19	4/18	2/15/29	13/27	10/24	8/22	5/19	2/16/30	14/28	11/25	9/21
Papier	25	22	21	18	16	13	11	8	5	4	1/28	27
Gelbe Tonne	12/26	9/23	8/22	6/19	4/17/31	14/28	12/26	9/23	6/20	5/18	2/15/29	13/28
Bioabfall	4/17/31	14/28	13/27	10/24	8/23	5/19	3/17/31	14/28	11/25	9/23	6/21	4/18
Taura OT Köthensdorf-Reitzenhain												
Restabfall	8/22	5/19	4/18	2/15/29	13/27	10/24	8/22	5/19	2/16/30	14/28	11/25	9/21
Papier	25	22	21	18	16	13	11	8	5	4	1/28	27
Gelbe Tonne	12/26	9/23	8/22	6/19	4/17/31	14/28	12/26	9/23	6/20	5/18	2/15/29	13/28
Bioabfall	5/18	1/15/29	14/28	11/25	10/24	6/20	4/18	1/15/29	12/26	10/24	7/22	5/19

Tourenpläne

	Januar	Februar	März	April	Mai	Juni	Juli	August	September	Oktober	November	Dezember
Waldheim												
Restabfall	8/22	5/19	4/18	2/15/29	13/27	10/24	8/22	5/19	2/16/30	14/28	11/25	9/21
Papier P1	26	23	22	19	17	14	12	9	6	5	2/29	28
Papier P2	25	22	21	18	16	13	11	8	5	4	1/28	27
Gelbe Tonne	2/15/29	12/26	11/25	8/22	6/21	3/17	1/15/29	12/26	9/23	7/21	4/18	2/16/30
Bioabfall	11/25	8/22	7/21	5/18	3/16/30	13/27	11/25	8/22	5/19	4/17	1/14/28	12/27
Waldheim OT Gebersbach, OT Heyda, OT Knobelsdorf, OT Meinsberg, OT Neuhausen, OT Rudelsdorf												
Restabfall	10/24	7/21	6/20	4/17	2/15/29	12/26	10/24	7/21	4/18	2/16/30	13/27	11/24
Papier	25	22	21	18	16	13	11	8	5	4	1/28	27
Gelbe Tonne	2/15/29	12/26	11/25	8/22	6/21	3/17	1/15/29	12/26	9/23	7/21	4/18	2/16/30
Bioabfall	11/25	8/22	7/21	5/18	3/16/30	13/27	11/25	8/22	5/19	4/17	1/14/28	12/27
Waldheim OT Gilsberg, OT Neumilkau, OT Reinsdorf, OT Vierhäuser												
Restabfall	8/22	5/19	4/18	2/15/29	13/27	10/24	8/22	5/19	2/16/30	14/28	11/25	9/21
Papier	24	21	20	17	15	12	10	7	4	2/30	27	24
Gelbe Tonne	2/15/29	12/26	11/25	8/22	6/21	3/17	1/15/29	12/26	9/23	7/21	4/18	2/16/30
Bioabfall	11/25	8/22	7/21	5/18	3/16/30	13/27	11/25	8/22	5/19	4/17	1/14/28	12/27
Waldheim OT Heiligenborn, OT Massanei, OT Neuschönberg, OT Rauschenthal												
Restabfall	8/22	5/19	4/18	2/15/29	13/27	10/24	8/22	5/19	2/16/30	14/28	11/25	9/21
Papier	25	22	21	18	16	13	11	8	5	4	1/28	27
Gelbe Tonne	2/15/29	12/26	11/25	8/22	6/21	3/17	1/15/29	12/26	9/23	7/21	4/18	2/16/30
Bioabfall	11/25	8/22	7/21	5/18	3/16/30	13/27	11/25	8/22	5/19	4/17	1/14/28	12/27
Waldheim OT Schönberg												
Restabfall	8/22	5/19	4/18	2/15/29	13/27	10/24	8/22	5/19	2/16/30	14/28	11/25	9/21
Papier	26	23	22	19	17	14	12	9	6	5	2/29	28
Gelbe Tonne	2/15/29	12/26	11/25	8/22	6/21	3/17	1/15/29	12/26	9/23	7/21	4/18	2/16/30
Bioabfall	11/25	8/22	7/21	5/18	3/16/30	13/27	11/25	8/22	5/19	4/17	1/14/28	12/27
Wechselburg												
Restabfall	6/19	2/16	1/15/30	12/26	11/25	7/21	5/19	2/16/30	13/27	11/25	8/23	6/20
Papier	5	1/29	28	25	24	20	18	15	12	10	7	5
Gelbe Tonne	4/17/31	14/28	13/27	10/24	8/23	5/19	3/17/31	14/28	11/25	9/23	6/21	4/18
Bioabfall	6/19	2/16	1/15/30	12/26	11/25	7/21	5/19	2/16/30	13/27	11/25	8/23	6/20
Wechselburg OT Altzschillen, OT Carsdorf, OT Corba, OT Göhren, OT Mutzscheroda												
Restabfall	9/23	6/20	5/19	3/16/30	14/28	11/25	9/23	6/20	3/17	1/15/29	12/26	10/23
Papier	5	1/29	28	25	24	20	18	15	12	10	7	5
Gelbe Tonne	5/18	1/15/29	14/28	11/25	10/24	6/20	4/18	1/15/29	12/26	10/24	7/22	5/19
Bioabfall	6/19	2/16	1/15/30	12/26	11/25	7/21	5/19	2/16/30	13/27	11/25	8/23	6/20
Wechselburg OT Göppersdorf, OT Hartha, OT Meusen, OT Nöbeln, OT Seitenhain												
Restabfall	6/19	2/16	1/15/30	12/26	11/25	7/21	5/19	2/16/30	13/27	11/25	8/23	6/20
Papier	5	1/29	28	25	24	20	18	15	12	10	7	5
Gelbe Tonne	5/18	1/15/29	14/28	11/25	10/24	6/20	4/18	1/15/29	12/26	10/24	7/22	5/19
Bioabfall	6/19	2/16	1/15/30	12/26	11/25	7/21	5/19	2/16/30	13/27	11/25	8/23	6/20
Wechselburg OT Zschoppelhain												
Restabfall	3/16/30	13/27	12/26	9/23	7/22	4/18	2/16/30	13/27	10/24	8/22	5/19	3/17/31
Papier	5	1/29	28	25	24	20	18	15	12	10	7	5
Gelbe Tonne	5/18	1/15/29	14/28	11/25	10/24	6/20	4/18	1/15/29	12/26	10/24	7/22	5/19
Bioabfall	12/26	9/23	8/22	6/19	4/17/31	14/28	12/26	9/23	6/20	5/18	2/15/29	13/28
Weißborn												
Restabfall	6/19	2/16	1/15/30	12/26	11/25	7/21	5/19	2/16/30	13/27	11/25	8/23	6/20
Papier	19	16	15	12	11	7	5	2/30	27	25	23	20
Gelbe Tonne	8/22	5/19	4/18	2/15/29	13/27	10/24	8/22	5/19	2/16/30	14/28	11/25	9/21
Bioabfall	11/25	8/22	7/21	5/18	3/16/30	13/27	11/25	8/22	5/19	4/17	1/14/28	12/27
Weißborn OT Berthelsdorf												
Restabfall	8/22	5/19	4/18	2/15/29	13/27	10/24	8/22	5/19	2/16/30	14/28	11/25	9/21
Papier	22	19	18	15	13	10	8	5	2/30	28	25	21
Gelbe Tonne	5/18	1/15/29	14/28	11/25	10/24	6/20	4/18	1/15/29	12/26	10/24	7/22	5/19
Bioabfall	11/25	8/22	7/21	5/18	3/16/30	13/27	11/25	8/22	5/19	4/17	1/14/28	12/27
Zettlitz und OT Ceesewitz, OT Hermsdorf, OT Kralapp, OT Methau, OT Rux												
Restabfall	8/22	5/19	4/18	2/15/29	13/27	10/24	8/22	5/19	2/16/30	14/28	11/25	9/21
Papier	17	14	13	10	8	5	3/31	28	25	23	21	18
Gelbe Tonne	4/17/31	14/28	13/27	10/24	8/23	5/19	3/17/31	14/28	11/25	9/23	6/21	4/18
Bioabfall	8/22	5/19	4/18	2/15/29	13/27	10/24	8/22	5/19	2/16/30	14/28	11/25	9/21

Tourenenerläuterungen

Burgstädt	Entsorgung von
	Bioabfall erfolgt in Tour
Ahnathaler Platz	B1
Albert-Viertel-Straße	B2
Albin-Schönfeld-Straße	B1
Am Anger	B1
Am Bach	B2
Am Bahnhof	B2
Am Lindengarten	B1
Am Sand	B1
Am Spritzenhaus	B1
Am Stadion	B1
Am Taurastein	B1
Am Viadukt	B1
An der Bleiche	B2
August-Bebel-Straße	B1
Badweg	B1
Bahnhäuser	B1
Bahnhofstraße	B2
Beethovenstraße	B2
Bergstraße	B2
Bertolt-Brecht-Straße	B2
Böttchergasse	B1
Brausebachweg	B2
Brühl	B1
Brunnenweg	B2
Burkersdorfer Straße	B2
Chemnitzer Straße	B2
Chursdorfer Straße	B2
Damaschkestraße	B1

Burgstädt	Entsorgung von
	Bioabfall erfolgt in Tour
Dr.-Heinrich-Hahn-Straße	B1
Dr.-Pohl-Straße	B1
Dr.-Robert-Koch-Straße	B1
Dr.-Roth-Straße	B2
Dr.-Wilhelm-Külz-Straße	B1
Färbergasse	B2
Feldstraße	B2
Franz-Schubert-Straße	B2
Friedhofgasse	B2
Friedhofstraße	B2
Friedrich-Marschner-Straße	B2
Friedrichstraße	B1
Friedrich-Wagner-Straße	B1
Gabelsbergerstraße	B1
Gartenweg	B2
Gasgasse	B1
Glasergasse	B1
Goethestraße	B2
Göppersdorfer Straße	B2
Gückelsbergstraße	B2
Gustav-Wolf-Straße	B1
Hainstraße	B1
Hänflingsberg	B2
Hartmannsdorfer Straße	B2
Heidering	B2
Heidesiedlung	B2
Heiersdorfer Straße	B2
Heimstättenstraße	B2

Burgstädt	Entsorgung von
	Bioabfall erfolgt in Tour
Helsdorfer Straße	B2
Herrenhaider Straße	B2
Herrenstraße	B1
Kantor-Meister-Straße	B1
Kantstraße	B2
Kapellenberg	B2
Kirchberg	B1
Kirchplatz	B1
Kirchsteig	B1
Köbkestraße	B2
Kreßnerstraße	B1
Kurt-Mauersberger-Straße	B1
Lessingstraße	B1
Lindenstraße	B1
Ludwig-Böttger-Straße	B1
Lutherstraße	B1
Marienberg	B1
Marienplatz	B1
Marienstraße	B1
Markt	B1
Max-Schumann-Straße	B1
Mittelstraße	B2
Mittweidaer Straße	B1
Mohsdorfer Straße	B2
Mozartstraße	B2
Mühlenweg	B2
Neue Herrenhaider Straße	B2
Neugasse	B1

Burgstädt	Entsorgung von
	Bioabfall erfolgt in Tour
Obergasse	B1
Otto-Kirchhof-Straße	B2
Otto-Müller-Straße	B2
Peniger Straße	B2
Plantagenstraße	B2
Promenade	B1
Quellenberg	B2
Rathausgasse	B1
Reinhard-Schmidt-Straße	B2
Robert-Gärtner-Straße	B1
Rochlitzer Straße	B1
Rosenweg	B1
Rudolf-Breitscheid-Straße	B1
Schillerstraße	B2
Schreiberstraße	B2
Schulstraße	B2
Sebastian-Bach-Straße	B2
Seilergasse	B1
Siedlerweg	B1
Straße der Deutschen Einheit	B1
Tauraer Straße	B1
Teichstraße	B2
Turnerstraße	B2
Uferweg	B2
Vater-Jahn-Straße	B2
Weststraße	B2
Wittgensdorfer Straße	B2

Döbeln	Entsorgung von			
	Rest-abfall	Papier	Gelbe Tonne	Bioabfall
erfolgt in Tour				
Ahornstraße	R3	P3	L2	B2
Akazienweg	R3	P3	L2	B2
Albert-Schweitzer-Straße	R2	P5	L3	B4
Albertstraße	R1	P4	L1	B1
Alexanderstraße	R2	P4	L1	B1
Alte Gasse	R2	P4	L1	B1
Am Bach	R1	P6	L1	B3
Am Bahnhof	R2	P2	L2	B1
Am Bürgergarten	R1	P4	L2	B1
Am Burgstadel	R2	P4	L1	B1
Am Hange	R1	P5	L2	B1
Am Hegeborn	R1	P4	L1	B1
Am Holländer	R2	P5	L3	B4
Am Klostergut	R2	P2	L1	B2
Am Lindenberg	R2	P4	L1	B1
Am Mühlgraben	R3	P3	L2	B2
Am Pferdeberg	R1	P5	L1	B1
Am Ring	R2	P2	L2	B4
Am Roten Kreuz	R2	P2	L2	B4
Am Staupitzsteg	R3	P1	L2	B2
Am Steigerhaus	R2	P4	L1	B1
Am Viadukt	R1	P3	L1	B1
Am Waldberg	R1	P5	L2	B1
Am Waldufer	R2	P4	L1	B1
Am Wasserwerk	R2	P2	L1	B1
Am Weinberg	R3	P1	L2	B2
Am Wiesengrund	R2	P4	L1	B1
An der alten Gärtnerei	R1	P6	L1	B3
An der Beule	R1	P5	L2	B1
An der Jacobkirche	R2	P4	L1	B1
An der Kremsche	R2	P2	L2	B4
Arnd-Gennrich-Straße	R1	P5	L2	B1
August-Bebel-Straße	R2	P3	L2	B2
A.-J.-Clemen-Straße	R3	P7	L2	B2
Bäckerstraße	R3	P1	L2	B2
Badische Straße	R2	P5	L3	B4

Döbeln	Entsorgung von			
	Rest-abfall	Papier	Gelbe Tonne	Bioabfall
erfolgt in Tour				
Bahnhof Nord	R2	P4	L2	B2
Bahnhofstraße ab Ampel bis Breitscheidstraße	R3	P1	L2	B1
Bahnhofstraße bis Ampel	R2	P4	L1	B1
Bärenalstraße	R1	P5	L2	B1
Bayerische Straße	R2	P5	L3	B4
Bergweg	R1	P6	L1	B3
Bernhard-Kretzschmar-Weg	R2	P5	L3	B4
Bertholdstraße	R3	P1	L2	B2
Bertolt-Brecht-Straße	R3	P5	L3	B4
Blücherstraße	R1	P6	L1	B3
Blumenstraße	R3	P5	L3	B4
Borngasse	R3	P3	L2	B2
Breite Straße	R3	P1	L2	B2
Brunnengasse	R3	P3	L2	B2
Buchenweg	R3	P3	L2	B2
Burgstraße	R2	P4	L1	B1
Daniel-Wilhelm-Beck-Straße	R3	P7	L3	B2
Doblinaweg	R2	P5	L3	B4
Dorfanger	R1	P2	L2	B3
Dorfweg	R1	P6	L1	B3
Dr.-Christian-Bepler-Straße	R2	P4	L1	B1
Dr.-Zieger-Straße	R1	P1	L2	B2
Dresdner Platz	R2	P3	L2	B2
Dresdner Straße	R3	P3	L2	B2
Ebereschenweg	R3	P3	L2	B2
Eichbergstraße	R2	P4	L1	B1
Eichenweg	R3	P3	L2	B2
Eisenbahnstraße	R1	P4	L1	B1
Enge Gasse	R2	P2	L2	B2
Erich-Kästner-Straße	R2	P2	L2	B4
Feldstraße	R1	P4	L1	B1
Fichtestraße	R1	P1	L2	B2
Finkenweg	R2	P2	L2	B4
Franz-Mehring-Straße	R1	P4	L1	B1

Döbeln	Entsorgung von			
	Rest-abfall	Papier	Gelbe Tonne	Bioabfall
erfolgt in Tour				
Friedrich-Engels-Straße	R3	P5	L3	B4
Friedrichstraße	R1	P4	L1	B1
Fronstraße	R3	P1	L2	B2
Gabelsberger Straße	R1	P1	L2	B2
Gartenstraße	R2	P2	L1	B2
Gartenweg	R2	P2	L1	B1
Gärtitzer Weg	R2	P2	L2	B4
Gerichtsweg	R3	P1	L2	B2
Geyersbergstraße	R1	P5	L2	B1
Givorser Straße	R3	P5	L3	B4
Goetheweg	R1	P5	L2	B1
Grimmaische Str.	R2	P4	L1	B1
Große Kirchgasse	R3	P1	L2	B2
Hainichener Straße	R1	P5	L2	B1
Hainstraße	R2	P4	L1	B1
Hans-Sachs-Weg	R2	P2	L2	B4
Harthaer Straße	R1	P6	L1	B3
Hauptbahnhof	R2	P4	L1	B1
Heidenheimer Ring	R2	P2	L2	B2
Heinrich-Heine-Straße	R3	P1	L2	B2
Hermann-Otto-Schmidt-Straße	R3	P7	L3	B2
Hermisdorfer Straße	R3	P3	L2	B2
Holländerweg	R2	P2	L2	B4
Industriestraße	R1	P3	L1	B1
Johannisstraße	R3	P1	L2	B2
Kantstraße	R1	P6	L1	B3
Karl-Liebkecht-Straße	R3	P3	L2	B2
Käthe-Kollwitz-Straße	R3	P5	L3	B4
Kleine Bergstraße	R3	P3	L2	B2
Kleine Kirchgasse	R3	P1	L2	B2
Klostergärten	R3	P1	L2	B2
Klostergäßchen	R2	P2	L1	B2
Klosterstraße	R2	P2	L1	B2
Körnerplatz	R1	P5	L1	B1
Kreuzstraße	R3	P1	L2	B2

Tourenenerläuterungen

Döbeln	Entsorgung von			
	Rest-abfall	Papier	Gelbe Tonne	Bioab-fall
erfolgt in Tour				
Külzstraße	R3	P1	L2	B2
Leipziger Straße	R2	P2	L1	B2
Leisniger Straße	R2	P4	L1	B1
Lerchenweg	R2	P2	L2	B4
Lessingweg	R1	P5	L2	B1
Lindenallee	R2	P4	L1	B1
Lommatzcher Straße	R3	P5	L3	B4
Ludwig-Jahn-Straße	R1	P5	L2	B1
Ludwig-Richter-Straße	R2	P2	L2	B4
Lutherplatz	R3	P1	L2	B2
Marktstraße	R3	P1	L2	B2
Mastener Ring	R1	P6	L1	B3
Mastener Straße	R1	P4	L1	B1
Max-Planck-Straße	R2	P4	L1	B1
Meißener Straße	R3	P5	L3	B4
Mittelstraße	R2	P2	L1	B2
Moosweg	R2	P4	L1	B1
Mozartstraße	R3	P1	L2	B2
Mühlenstraße	R3	P3	L2	B2
Muldenstraße	R1	P1	L2	B2
Neugasse	R3	P1	L2	B2
Niedermarkt	R3	P1	L2	B2
Niederwerder	R3	P1	L2	B2
Nordstraße	R3	P1	L2	B2
Nossener Straße	R3	P5	L3	B4
Obermarkt	R3	P1	L2	B2
Oberanschützer Straße	R3	P3	L2	B2
Oberanschützer Weg	R3	P3	L2	B2
Oberwerder	R3	P1	L2	B2
Oschatzer Straße	R2	P2	L2	B4
Oststraße	R1	P1	L2	B2
Oswald-Greiner-Straße	R3	P7	L3	B2
Otto-Johnson-Straße	R3	P1	L2	B2
Otto-Rost-Straße	R1	P6	L1	B3
Pappelweg	R3	P3	L2	B2
Pestalozzistraße	R1	P5	L2	B1
Pommlitz	R2	P2	L2	B4

Döbeln	Entsorgung von			
	Rest-abfall	Papier	Gelbe Tonne	Bioab-fall
erfolgt in Tour				
Pommlitzer Weg	R2	P2	L2	B4
Quergasse	R2	P2	L1	B2
Reichensteinstraße	R2	P4	L1	B1
Richard-Köberlin-Straße	R3	P7	L3	B2
Richard-Wagner-Straße	R3	P1	L2	B2
Riesaeer Straße	R2	P5	L3	B4
Ritterstraße	R3	P1	L2	B2
Robert-Koch-Weg	R1	P5	L2	B1
Rosa-Luxemburg-Straße	R3	P1	L2	B2
Röbchengrundstraße	R1	P3	L1	B1
Roßweiner Straße	R1	P3	L1	B1
Rotdornweg	R3	P3	L2	B2
Rotkäppchenweg	R1	P5	L1	B1
Rudolf-Breitscheid-Straße	R3	P1	L2	B2
Salzgasse	R3	P1	L2	B2
Sandhäuser	R2	P4	L1	B1
Sattelstrasse	R3	P1	L2	B2
Schickenhäuser	R2	P2	L2	B1
Schillerstraße	R1	P1	L2	B2
Schlachthofstraße	R2	P4	L1	B1
Schloßberg	R3	P1	L2	B2
Schnitterstraße	R2	P4	L1	B1
Schulstraße	R2	P4	L1	B2
Siedlerstraße	R1	P6	L1	B3
Siedlung Roßweiner Straße	R1	P5	L1	B1
Sonneneck	R1	P4	L2	B1
Sonnenstraße	R1	P4	L2	B1
Sörmitzer Straße	R3	P3	L2	B2
Spatzenweg	R2	P2	L2	B4
St.-Georgen-Straße	R2	P3	L2	B2
Stadtgut Greußig	R1	P3	L1	B1
Stadthausstraße	R3	P1	L2	B2
Staupitzstraße	R3	P1	L2	B2
Sternplatz	R2	P4	L1	B1
Stockhausener Straße	R1	P4	L1	B1
Straße der Jugend	R2	P5	L3	B4
Straße des Friedens	R1	P1	L2	B2

Döbeln	Entsorgung von			
	Rest-abfall	Papier	Gelbe Tonne	Bioab-fall
erfolgt in Tour				
Talstraße	R1	P6	L1	B3
Technitzer Straße	R1	P6	L1	B3
Teichstraße	R2	P4	L1	B1
Terrassenstraße	R3	P1	L2	B2
Theaterstraße	R3	P1	L2	B2
Theodor-Kunzmann-Straße	R1	P4	L1	B1
Thielestraße	R1	P1	L2	B2
Thomas-Mann-Straße	R3	P1	L2	B2
Thomas-Müntzer-Straße	R1	P6	L1	B3
Töpfergasse	R3	P1	L2	B2
Uferstraße	R1	P1	L2	B2
Ulmenstraße	R3	P3	L2	B2
Unnaer Straße	R3	P5	L3	B4
Vyskover Straße	R2	P5	L3	B4
Waldheimer Straße	R1	P5	L2	B1
Waldweg	R1	P6	L1	B3
Walter-Eckhard-Straße	R2	P2	L2	B4
Wappenhenschstraße	R2	P3	L2	B2
Weinberggasse	R2	P2	L2	B4
Westfälische Straße	R2	P5	L3	B4
Weststraße	R2	P4	L1	B1
Wetlinplatz	R2	P4	L1	B1
Wiesenstraße	R1	P6	L1	B3
Wilhelm-Busch-Weg	R1	P5	L2	B1
Württembergische Straße	R2	P5	L3	B4
Ziegelstraße	R3	P3	L2	B2
Zschackwitzer Straße	R3	P3	L2	B2
Zschepplitzer Straße	R2	P4	L1	B1
Zu den Drei Eichen	R1	P6	L1	B3
Zu den Pulverhäusern	R2	P5	L1	B1
Zuckerfabrikstraße	R2	P4	L1	B1
Zur Muldenaue	R2	P4	L1	B1
Zur Muldenterrasse	R2	P5	L3	B4
Zur Sandgrube	R2	P3	L2	B1
Zwingergäßchen	R3	P1	L2	B2
Zwingerstraße	R3	P1	L2	B2

Flöha	Entsorgung von
	Restabfall erfolgt in Tour
Adlerstraße	R1
Adolfstraße	R2
Am Auenblick	R3
Am Brauereiwald	R3
Am Hang	R1
Am Markt	R1
Am Mörbitzbach	R1
Am Park	R1
Am Personenbahnhof	R2
Am Pfarrwald	R3
Am Steinbruch	R3
Am Teich	R1
Am Wasserwerk	R3
Amselsteig	R3
Anton-Günther-Straße	R1
August-Bebel-Straße	R1
Augustusburger Straße	R1
Bahnhofstraße	R2
Beckersberg	R1
Bergmannssteig	R3
Bergstraße	R1
Bussardweg	R3
Chemnitzer Straße	R3
Claußstraße	R1
Dammstraße	R1

Flöha	Entsorgung von
	Restabfall erfolgt in Tour
Dr.-K.-Fischer-Straße	R1
Dr.-Lothar-Kreyssig-Straße	R3
Dr.-Otto-Klemp-Straße	R1
Dr.-T.-Neubauer-Straße	R1
Dr.-W.-Külz-Straße	R1
Dresdner Straße	R3
Drosselweg	R3
Erdmannsdorfer Straße	R1
Ernst-Schneller-Straße	R1
Fabrikweg	R3
Feldstraße	R1
Finkenmühlenweg	R3
Fortunaweg	R3
Frankenberger Straße	R3
Friedhofsstraße	R1
Friedrich-Ludwig-Jahn-Straße	R1
Fritz-Heckert-Straße	R1
Gartenstraße	R2
Gartenweg	R1
Goethestraße	R3
Golfplatz	R1
Grüne Aue	R1
Hausdorfer Straße	R3
Heinrich-Heine-Straße	R1

Flöha	Entsorgung von
	Restabfall erfolgt in Tour
Knappenweg	R3
Kohlenstraße	R2
Lärchenstraße	R3
Lessingstraße	R2
Margaretenweg	R3
Marktsteig	R1
Max-Lange-Straße	R2
Mittelstraße	R1
Morgenleite	R1
Obere Güterbahnhofstraße	R1
Oststraße	R2
Plauberg	R1
Pomselberg	R3
Pufendorfstraße	R2
Richard-Wagner-Straße	R2
Rudolf-Breitscheid-Straße	R2
Sachsenstraße	R1
Schillerstraße	R2
Schloßblick	R1
Schwarzer Weg	R1
Schweddey	R1
Seeberstraße	R1
Steiler Weg	R3
Straße des Friedens	R1

Flöha	Entsorgung von
	Restabfall erfolgt in Tour
Struhtweg	R1
Südstraße	R1
Talstraße	R2
Turnerstraße	R3
Uferstraße	R1
Untere Güterbahnhofstraße	R3
Waldsiedlung	R1
Waldstraße	R1
Wehrstraße	R1
Wiesenstraße	R2
Wiesenweg	R1
Wirtschaftsweg	R1
Ziegeleistraße	R3
Zum Rosenheim	R2
Zur Baumwolle	R1
Zur Finkenmühle	R3

Tourenenerläuterungen

Frankenberg	Entsorgung von Bioabfall erfolgt in Tour	
	Restabfall	Bioabfall
Albert-Schweitzer-Straße	B1	
Altenhainer Straße	B2	
Alwin-May-Straße	B2	
Am alten Sägewerk	B1	
Am Damm	B1	
Am Graben	B1	
Am Körnerplatz	B1	
Am Lützelbach	B1	
Am Volkshaus	B1	
Am Wald	B2	
Amalienstraße	B1	
An der Autobahn	B1	
An der Feuerwache	B2	
An der Hammerbleiche	B2	
Auenweg	B2	
Auf dem Ahorn	B1	
Auf dem Wind	B2	
August-Bebel-Straße	B1	
Äußere Freiburger Straße	B1	
Äußere Chemnitzer-Straße	B2	
Bachgasse	B2	
Baderberg	B2	
Badergasse	B2	
Badstraße	B1	
Bahnhofstraße	B1	
Beethovenstraße	B1	
Bergstraße	B2	

Frankenberg	Entsorgung von Bioabfall erfolgt in Tour	
	Restabfall	Bioabfall
Carolastraße	B1	
Chemnitzer Straße	B2	
Dammgasse	B2	
Dammplatz	B2	
Dr.-Bruno-Kochmann-Straße	B2	
Dr.-W.-Külz-Straße	B1	
Einsteinstraße	B1	
Fabrikstraße	B2	
Feldstraße	B1	
Frankenberg/Eder-Straße	B2	
Franz-Liszt-Straße	B1	
Freiberger Straße	B1	
Friedrichstraße	B2	
Gartenstraße	B1	
Georg-Hager-Straße	B2	
Gewerbering	B1	
Gnauckstraße	B1	
Grenzweg	B1	
Gunnersdorfer Straße	B2	
Gunnersdorfer Weg	B2	
Gutenbergstraße	B1	
Hainichener Straße	B1	
Händelstraße	B1	
Hammertal	B2	
Hermann-Fischer-Straße	B2	
Hochwarte	B1	
Hohe Straße	B2	

Frankenberg	Entsorgung von Bioabfall erfolgt in Tour	
	Restabfall	Bioabfall
Humboldtstraße	B1	
J.-Schwartz-Straße	B1	
Jochen-Köhler-Straße	B1	
Kirchgasse	B1	
Klingbach	B2	
Kopernikusstraße	B1	
Leopoldstraße	B2	
Lerchenstraße	B2	
Lichtenwalder Straße	B2	
Lutherplatz	B1	
Marie-Curie-Str.	B1	
Markt	B2	
Max-Jensch-Straße	B2	
Max-Kästner-Straße	B1	
Max-Pezold-Straße	B1	
Meltzerstraße	B1	
Merzdorfer Straße	B1	
Mittelstraße	B2	
Mittweidaer Straße	B2	
Mozartstraße	B1	
Mühlbacher Straße	B1	
Mühlenstraße	B2	
Mühlgraben	B2	
Neue Heimat	B1	
Neugasse	B2	
Pappelallee	B2	
Parkstraße	B1	
Pestalozzistraße	B1	

Frankenberg	Entsorgung von Bioabfall erfolgt in Tour	
	Restabfall	Bioabfall
Querstraße	B2	
Rathausgasse	B2	
R.-Wagner-Straße	B1	
Robert-Nestler-Straße	B2	
Robert-Schramm-Straße	B2	
R.-Schumann-Straße	B1	
Sachsenstraße	B2	
Scheffelstraße	B1	
Scheunengässchen	B2	
Schlachthofstraße	B2	
Schloßstraße	B2	
Schulstraße	B1	
Schuhmachergasse	B2	
Seegasse	B2	
Seilergasse	B2	
Siedlung Lützelhöhe	B1	
Siedlungsweg	B2	
Sonnenstraße	B2	
Teichstraße	B2	
T.-Müntzer-Siedlung	B1	
Thomas-Rockard-Straße	B2	
Töpferstraße	B2	
Wassergasse	B2	
Wiesenweg	B2	
Winklerstraße	B1	
Zschopauweg	B2	
Zur alten Gärtnerei	B1	

Freiberg	Entsorgung von			
	Restabfall	Papier	Gelbe Tonne	Bioabfall
Abraham-von-Schönberg-Straße	R3	P7	L4	B2
Agricolastraße (nur Akademie)	R4	P7	L2	B2
Agricolastraße (ohne Akademie)	R3	P7	L2	B2
Akademiestraße	R6	P6	L1	B2
Albert-Einstein-Straße (außer 15-27)	R8	P2	L4	B3
Albert-Einstein-Straße 15-27	R8	P3	L4	B3
Albert-Funk-Straße	R1	P3	L2	B2
Alfred-Lange-Straße	R4	P3	L3	B1
Am Bahnhof	R2	P4	L3	B1
Am Dom	R5	P5	L2	B2
Am Försterberg	R3	P7	L2	B2
Am Fürstenwald	R3	P7	L4	B2
Am Junger-Löwe-Schacht	R1	P1	L3	B1
Am Marstall	R6	P6	L1	B1
Am Maßschacht	R2	P3	L3	B2
Am Mühlgraben	R5	P5	L2	B2
Am Mühlteich	R8	P2	L4	B3
Am Ostbahnhof	R4	P5	L2	B2
Am Pfaffenvorwerk	R3	P7	L2	B2
Am Seilerberg	R1	P1	L1	B1
Am St.-Niclas-Schacht	R1	P1	L3	B1
Am-St.-Peter-Schacht	R2	P3	L3	B1
Am Wasserberg	R8	P2	L4	B3
An der Bleiche	R3	P7	L4	B2
An der Kohlenstraße	R1	P1	L1	B1
An der Nikolaikirche	R5	P5	L2	B2
Annaberger Straße	R7	P2	L1	B1
Anton-Günther-Straße	R7	P2	L4	B3

Freiberg	Entsorgung von			
	Restabfall	Papier	Gelbe Tonne	Bioabfall
Arthur-Schulz-Straße	R4	P5	L4	B2
Aschegasse	R5	P5	L2	B2
August-Ferdinand-Anacker-Straße	R3	P7	L2	B2
Bäckergäßchen	R5	P5	L2	B2
Badegäßchen	R5	P5	L2	B2
Bahnhofstraße	R2	P4	L3	B1
Balthasar-Rössler-Straße	R3	P7	L4	B2
Bebelplatz	R6	P6	L1	B2
Beethovenstraße	R6	P6	L4	B3
Berggasse	R5	P5	L2	B1
Bergstiftgasse	R2	P4	L3	B1
Bernhard-Kellermann-Straße	R3	P7	L4	B2
Bernhard-von-Cotta-Straße	R4	P7	L4	B2
Berthelsdorfer Straße	R1	P1	L3	B1
Bertholdsweg	R2	P3	L3	B1
Bertolt-Brecht-Straße	R7	P6	L4	B2
Beuststraße	R7	P2	L1	B1
Beutlerstraße	R1	P1	L1	B1
Birkenweg	R3	P7	L2	B2
Borggasse	R6	P6	L1	B1
Brander Straße	R1	P4	L1	B1
Brauereistraße	R3	P7	L4	B2
Breithauptstraße	R1	P3	L2	B2
Brennhausgasse	R5	P5	L2	B2
Brückenstraße	R6	P6	L4	B3
Brunnenstraße	R7	P2	L4	B3
Buchstraße	R2	P4	L3	B1
Burgstraße	R6	P6	L1	B2
Buttermarktgasse	R5	P5	L2	B2
Carl-Schiffner-Straße	R4	P3	L3	B2
Chemnitzer Straße	R6	P6	L4	B3

Freiberg	Entsorgung von			
	Restabfall	Papier	Gelbe Tonne	Bioabfall
Clara-Wieck-Straße	R7	P6	L4	B2
Clara-Zetkin-Straße	R1	P1	L1	B1
Claußallee	R7	P6	L4	B2
Clausthaler Straße	R3	P7	L4	B2
Conradsdorfer Weg	R5	P5	L2	B2
Damaschkestraße	R1	P1	L1	B1
Dammstraße	R2	P4	L3	B1
Darmstädter Straße	R3	P7	L4	B2
Delfter Straße	R3	P7	L4	B2
Demantiusweg	R5	P5	L2	B2
Dietrich-von-Freiberg-Straße	R3	P7	L4	B2
Dörnerzaunstraße	R2	P2	L3	B1
Domgäßchen	R5	P5	L2	B2
Domgasse	R5	P5	L2	B2
Donatsgasse	R5	P5	L2	B2
Donatsring	R5	P5	L2	B2
Dr.-Külz-Straße	R3	P7	L4	B1
Dr.-Richard-Beck-Straße	R8	P2	L4	B2
Dresdner Straße	R1	P3	L2	B2
Ehrene Schlange	R2	P4	L3	B1
Elisabethstraße	R5	P5	L2	B2
Enge Gasse	R6	P6	L1	B2
Erbische Straße	R6	P6	L1	B2
Ernst-Grube-Straße	R1	P1	L1	B1
Erzweg	R1	P3	L2	B2
Färbergasse	R5	P5	L2	B2
Feldschlößchenweg	R8	P6	L4	B3
Feldstraße	R1	P1	L1	B1
Ferdinand-Reich-Straße	R1	P1	L3	B2
Fischerstraße	R6	P6	L1	B2
Florian-Geyer-Straße	R1	P1	L1	B1

Entsorgung von Papier in den Großwohngebieten Seilerberg, Wasserberg und Friedeburg erfolgt wöchentlich.

Tourenenerläuterungen

Freiberg	Entsorgung von			
	Rest-abfall	Papier erfolgt in Tour	Gelbe Tonne	Bioab- fall
Forstweg (oberer - M.-Gorki-Str.-Waldbad)	R8	P6	L4	B3
Forstweg (unterer - bis Olbernhauer Str.)	R7	P2	L4	B3
Franz-Kögler-Ring	R8	P6	L1	B3
Franz-Mehring-Platz	R1	P1	L1	B1
Frauensteiner Straße	R1	P3	L3	B1
Friedeburger Straße	R4	P7	L4	B2
Friedmar-Brendel-Weg	R3	P7	L4	B2
Friedrich-Engels-Straße	R1	P1	L3	B1
Friedrich-Olbricht-Straße	R1	P2	L1	B1
Friedrich-von-Hardenberg-Weg	R3	P7	L4	B2
Friedrich-Wolf-Straße	R1	P1	L1	B1
Fuchsmühlenweg	R4	P5	L2	B2
Gabelsbergerstraße	R2	P3	L3	B1
Gellertstraße	R3	P7	L4	B2
Georgenstraße	R7	P2	L4	B3
Gerbergasse	R5	P5	L2	B2
Gerhart-Hauptmann-Straße	R1	P1	L1	B1
Geschwister-Scholl-Straße	R5	P5	L2	B2
Glück-Auf-Straße	R1	P1	L1	B1
Goethestraße	R7	P6	L4	B2
Goldbachweg	R8	P2	L4	B3
Göldnerweg	R7	P6	L4	B2
Grenzstraße	wie ST Zug Seite 40			
Gustav-Julius-Pilz-Straße	R4	P3	L3	B2
Gustav-Zeuner-Straße	R4	P7	L4	B2
Hainichener Straße	R3	P7	L4	B2
Halsbrücker Straße	R5	P5	L2	B2
Hammerberg	R4	P5	L2	B2
Hammerschmidtweg	R5	P5	L2	B2
Hammerweg	R8	P2	L2	B3
Häusersteig	R1	P4	L1	B3
Hegelstraße	R1	P1	L1	B1
Heinrich-Gerlach-Straße	R3	P7	L4	B2
Heinrich-Heine-Straße (ohne Wohnheim)	R4	P7	L4	B2
Heinrich-Heine-Straße 11	R3	P7	L4	B2
Heinrich-Zille-Weg	R2	P3	L3	B1
Helmerplatz	R5	P5	L2	B1
Herderstraße	R5	P5	L2	B2
Herzog-Heinrich-Ring	R3	P7	L4	B2
Heubnerstraße	R5	P5	L2	B2
Heynitzstraße	R3	P7	L4	B2
Hilligerstraße	R1	P1	L3	B1
Himmelfahrtsgasse	R4	P5	L2	B2
Hinter der Stockmühle	R2	P3	L3	B1
Hirtengasse	R1	P2	L1	B1
Hirtenplatz	R1	P2	L1	B1
Hornmühlenweg	R4	P5	L2	B2
Hornstraße (Altstadt)	R5	P5	L2	B2
Hornstraße (B 173)	R1	P5	L2	B2
Hospitalweg	R6	P6	L4	B3
Hubertusweg	R6	P6	L4	B3
Humboldtplatz	R2	P4	L3	B1
Humboldtstraße	R2	P4	L3	B1
Hüttenstraße	R4	P3	L3	B2
Jakobgasse	R5	P5	L2	B2
Johann-Sebastian-Bach-Straße	R7	P6	L4	B2
Johanna-Römer-Straße	R4	P6	L4	B2
Johannes-R.-Becher-Weg	R1	P1	L1	B1
Johannsgäßchen	R7	P2	L1	B3
Johannisstraße	R7	P2	L4	B3
Joliot-Curie-Straße	R8	P2	L4	B3

Freiberg	Entsorgung von			
	Rest-abfall	Papier erfolgt in Tour	Gelbe Tonne	Bioab- fall
Jungestraße	R1	P3	L2	B2
Karl-Günzel-Straße	R8	P2	L4	B3
Karl-Kegel-Straße	R8	P2	L4	B3
Käthe-Kollwitz-Straße	R1	P1	L1	B1
Kaufhausgasse	R6	P6	L1	B1
Kesselgasse	R6	P6	L1	B1
Kirchgäßchen	R6	P6	L1	B1
Kirchgasse	R5	P6	L2	B2
Kleinschirmaer Straße	R6	P6	L4	B3
Knappenweg	R1	P3	L3	B1
Körnerstraße	R2	P2	L3	B1
Korngasse	R6	P6	L1	B1
Kreuzgasse	R5	P5	L2	B2
Kurt-Eisner-Straße	R1	P1	L1	B1
Kurt-Handwerk-Straße	R4	P6	L4	B2
Ladestraße	R1	P4	L1	B1
Lampadiusstraße	R4	P5	L4	B2
Lange Straße	R2	P4	L3	B1
Ledeburstraße	R3	P7	L4	B2
Leipziger Straße (nur Akademie)	R4	P7	L4	B2
Leipziger Straße (ohne Akademie)	R3	P7	L4	B2
Lessingstraße (nur Akademie)	R4	P7	L4	B2
Lessingstraße (ohne Akademie)	R3	P7	L4	B2
Lindenweg	R7	P6	L4	B3
Löbnitzer Straße	R3	P7	L4	B2
Marienstraße	R7	P2	L4	B3
Martin-Planer-Straße	R3	P7	L4	B2
Max-Planck-Straße	R8	P2	L4	B3
Max-Roscher-Straße	R1	P1	L1	B1
Maxim-Gorki-Straße	R5	P6	L4	B3
Meißner Gasse	R5	P5	L2	B2
Meißner Ring	R3	P5	L2	B2
Mendelejewstraße	R8	P2	L4	B3
Merbachstraße	R4	P5	L4	B2
Möllersstraße	R3	P5	L2	B2
Mönchstraße	R5	P5	L2	B2
Moritz-Braun-Straße	R1	P1	L1	B1
Moritzstraße	R5	P5	L2	B2
Mozartplatz	R7	P7	L4	B2
Mühlgasse	R2	P4	L3	B2
Mühlweg	R8	P2	L4	B3
Münzbachtal	R3	P7	L2	B2
Neugasse	R7	P2	L4	B3
Nikolaigasse	R5	P5	L2	B2
Nonnengasse	R6	P6	L1	B1
Obergasse	R7	P2	L4	B3
Obermarkt	R6	P6	L1	B1
Olbernhauer Straße	R1	P2	L1	B1
Oststraße	R1	P3	L2	B2
Parkstraße	R3	P7	L4	B2
Paul-Müller-Straße	R4	P7	L4	B2
Pestalozzistraße	R7	P2	L4	B3
Peter-Schmohl-Straße	R1	P3	L3	B2
Petersstraße	R6	P6	L1	B1
Petriplatz	R6	P6	L1	B1
Pfarrgasse	R5	P5	L2	B2
Platz der Oktoberopfer	R6	P6	L1	B1
Poststraße	R1	P1	L3	B2
Prüferstraße	R6	P6	L1	B1
Reimannstraße	R3	P7	L4	B2
Richard-Wagner-Straße	R7	P6	L4	B2
Rinnengasse	R6	P6	L1	B1

Freiberg	Entsorgung von			
	Rest-abfall	Papier erfolgt in Tour	Gelbe Tonne	Bioab- fall
Robert-Schumann-Straße	R7	P6	L4	B2
Roter Weg	R2	P4	L3	B1
Sachsenhofstraße	R2	P3	L3	B1
Saubachweg	R1	P2	L1	B1
Schachtweg	R4	P3	L2	B2
Scheunenstraße	R5	P5	L2	B2
Schillerstraße	R2	P6	L3	B2
Schlossplatz	R5	P6	L1	B2
Schmiedestraße	R1	P3	L2	B2
Schöne Gasse	R2	P4	L3	B1
Schönlebestraße	R2	P3	L3	B1
Schulweg	R3	P7	L4	B2
Siedlerweg	R1	P1	L1	B1
Silberhofstraße (Fr.-Engels-Str.-Ortsausg.)	R1	P1	L3	B1
Silberhofstraße (Frauensteiner - Dammstraße)	R2	P4	L3	B1
Silbermannstraße	R5	P5	L2	B2
Stangenweg	R1	P3	L3	B1
Stauffenbergstraße	R1	P1	L1	B1
Steigerweg	R2	P3	L3	B1
Stollngasse	R6	P6	L1	B1
Stollnhausgasse	R2	P4	L3	B1
Straße der Einheit	R8	P2	L4	B3
Talstraße	R5	P5	L2	B2
Teichgasse	R7	P2	L4	B3
Terrassengasse	R5	P5	L2	B2
Theatergasse	R5	P6	L1	B2
Thielestraße	R5	P5	L2	B2
Thomas-Mann-Straße	R1	P1	L1	B1
Thomas-Müntzer-Straße	R1	P1	L1	B1
Trebrastraße	R3	P7	L4	B2
Tschaikowskistraße	R8	P6	L4	B3
Turmhofschacht	R1	P3	L3	B2
Turmhofstraße	R2	P3	L3	B1
Turnerstraße	R2	P2	L3	B1
Tuttendorfer Weg	R5	P5	L2	B2
Untergasse	R5	P5	L2	B2
Unterhofstraße	R5	P5	L2	B2
Untermarkt	R5	P5	L2	B2
Von-Carlowitz-Str.	R7	P6	L4	B2
Vor dem Meißner Tor	R5	P5	L2	B2
Waisenhausstraße	R6	P6	L1	B1
Waldenburger Straße	R3	P7	L4	B2
Wallstraße	R7	P6	L1	B1
Waltersdorfer Weg	R6	P6	L4	B3
Wassergasse	R5	P5	L2	B2
Wasserturmstraße	R5	P5	L2	B2
Weg nach Herdersruh	R5	P5	L2	B2
Weingasse	R6	P6	L1	B2
Weisbachstraße	R3	P5	L4	B2
Werner-Seelenbinder-Straße	R1	P1	L1	B1
Wernerplatz	R2	P4	L3	B1
Wernerstraße	R2	P4	L3	B1
Winklerstraße (Agricola - Möllerstr.)	R4	P5	L2	B2
Winklerstraße (Meißner Ring - Möllerstraße)	R3	P5	L2	B2
Witzlebenstraße	R3	P7	L4	B2
Wohnpark Gentilly	R6	P6	L4	B3
Ziegelgasse	R7	P2	L4	B3
Ziolkowskistraße	R5	P2	L4	B3
Ziolkowskistraße	R5	P6	L4	B3
Zuger Straße	R1	P4	L1	B1
Zur Alten Elisabeth	R5	P5	L2	B2

Entsorgung von Papier in den Großwohngebieten Seilerberg, Wasserberg und Friedeburg erfolgt wöchentlich.

Tourenenerläuterungen

Hainichen	Entsorgung von Bioabfall erfolgt in Tour
Ahornstraße	B1
Albertstraße	B1
Am Bad	B1
Am Damm	B1
Am Park	B1
Am Rahmenberg	B1
Am Sportforum	B1
Am Wehr	B1
An den Stufen	B1
An der Mühle	B1
Auenstraße	B1
August-Bebel-Straße	B1
Äußere Gerichtsstraße	B2
Badergasse	B1
Bahnhofplatz	B1
Bahnhofstraße	B1
Bergstraße	B1
Berthelsdorfer Straße	B1
Brauhofstraße	B1
Brückenstraße	B1
Brüderstraße	B1
Buttermilchweg	B1
Dammstraße	B1
Dorstener Straße	B1

Hainichen	Entsorgung von Bioabfall erfolgt in Tour
Ernst-Thälmann-Straße	B1
Falkenauer Straße	B2
Feldstraße	B1
Frankenberger Straße	B2
Franz-Hübsch-Straße	B1
Friedelstraße	B1
Friedhofstraße	B1
Friedrich-Gottlob-Keller-Siedlung	B1
Friedrich-Ludwig-Jahn-Straße	B1
Gabelsberger Straße	B2
Gartenstraße	B1
Gellertplatz	B1
Gellertstraße	B1
Georgenstraße	B1
Gerichtsstraße	B1
Goethestraße	B1
Gottlob-Keller-Straße	B1
Heinrich-Heine-Straße	B1
Hospitalstraße	B1
Karlstraße	B1
Kastanienring	B1
Käthe-Kollwitz-Straße	B2

Hainichen	Entsorgung von Bioabfall erfolgt in Tour
Kohlengasse	B1
Kupferschmiedegasse	B1
Kurze Straße	B1
Lerchenweg	B1
Lindenweg	B1
Lutherplatz	B1
Markt	B1
Marktstraße	B1
Michael-Meurer-Straße	B1
Mittelstraße	B1
Mittweidaer Straße	B1
Mühlstraße	B1
Mühlweg	B1
Neubau	B1
Neumarkt	B1
Nossener Straße	B1
Obere Berghäuser	B1
Obere Mittelstraße	B1
Oberer Mühlgraben	B1
Oberer Stadtgraben	B1
Oederaner Straße	B1
Ottendorfer Hang	B1
Ottendorfer Straße	B1
Pappelweg	B1

Hainichen	Entsorgung von Bioabfall erfolgt in Tour
Pflaumenallee	B1
Poststraße	B1
Querstraße	B1
Salzstraße	B1
Schulstraße	B1
Siedlungsweg	B1
Spülgasse	B1
Steinweg	B1
Striegisweg	B1
Südstraße	B2
Talstraße	B1
Thomas-Müntzer-Siedlung	B1
Turnerstraße	B1
Untere Berghäuser	B1
Unterer Mühlgraben	B1
Unterer Stadtgraben	B1
Weststraße	B2
Wiesenstraße	B1
Ziegelstraße	B1
Zu den Eichen	B1
Zur Plüschweberei	B1

Mittweida	Entsorgung von Bioabfall erfolgt in Tour
Ahornweg	B2
Albert-Schwetzer-Straße	B2
Altenburger Straße	B1
Altmittweidaer Weg	B1
Am Bahnhof	B1
Am Bürgerkarree	B1
Am Güterbahnhof	B1
Am Hain	B2
Am Kuckucksberg	B2
Am Landratsamt	B2
Am Nesselbusch	B2
Am Schwanenteich	B1
Am Schweizerwald	B2
Am Sportplatz	B1
Am Stadtbad	B1
Am Stadtpark	B2
Andreas-Hofer-Straße	B2
Anton-Günther-Straße	B2
Aue	B2
Auensteig	B2
August-Bebel-Straße	B2
Badergasse	B1
Bahnhofstraße	B1
Bergstraße	B2
Bernhard-Schmidt-Straße	B2
Birkenweg	B2
Bornheimer Straße	B1
Brühl	B2
Buchenweg	B2
Burgstädter Straße	B2
Chemnitzer Straße	B2
Damaschkestraße	B2
Dr.-W.-Külz-Straße	B2
Dreiwerdener Weg	B2
Dresdener Straße	B2
Eichenweg	B2
Enderstraße	B1
Fabrikstraße	B2

Mittweida	Entsorgung von Bioabfall erfolgt in Tour
Feldstraße	B1
Finkenweg	B2
Frankenberger Straße	B2
Freiberger Straße	B2
Frongasse	B1
Gabelsberger Straße	B2
Gartenstraße	B2
Geistergässchen	B1
Georg-Büchner-Straße	B1
Geschwister-Scholl-Platz	B2
Goethestraße	B1
Gottesaubachweg	B1
Grüner Winkel	B1
Hainichener Straße	B2
Hans-Scholl-Straße	B2
Heinrich-Heine-Straße	B1
Herderstraße	B1
Hintergasse	B2
Hoher Weg	B2
Humboldtstraße	B1
Industrieweg	B2
J.-Gottfried-Seume-Straße	B1
J.-Sebastian-Bach-Straße	B1
Kapellengasse	B1
Karl-Liebknecht-Straße	B2
Kirchberg	B2
Kirchplatz	B2
Kirchstraße	B2
Königshainer Weg	B1
Körnerstraße	B1
Kuxberg	B2
Lauenhainer Feld	B1
Lauenhainer Straße	B1
Leipziger Straße	B1
Leisniger Straße	B1
Lessingstraße	B1
Lindenweg	B2
Lutherstraße	B1

Mittweida	Entsorgung von Bioabfall erfolgt in Tour
Malzgasse	B2
Markt	B1
Maxim-Gorki-Straße	B1
Melanchthonstraße	B1
Mühlenweg	B2
Mühlfeld	B2
Mühlstraße	B2
Neudörfchener Weg	B2
Neustadt	B1
Niedergasse	B2
Nordstraße	B1
Obergasse	B2
Oststraße	B2
Parkweg	B1
Paul-Fleming-Straße	B1
Pfarrberg	B2
Plan	B2
Plangässchen	B2
Poststraße	B1
Prof.-Holzt-Straße	B1
Quergasse	B1
Rahmenberg	B2
Rathenaustraße	B1
Ringethaler Weg	B2
Robert-Koch-Straße	B2
Rochlitzer Straße	B1
Röhrigweg	B1
Rosa-Luxemburg-Str.	B1
Rößgener Straße	B2
Rudolph-Breitscheid-Str.	B2
Sandweg	B2
Schillerstraße	B1
Schillingstraße	B1
Schmale Gasse	B2
Schützenplatz	B2
Schulstraße	B1
Schumannstraße	B1
Sonnenstraße	B1

Mittweida	Entsorgung von Bioabfall erfolgt in Tour
Sophie-Scholl-Straße	B2
Stadtgraben	B1
Steile Gasse	B2
Steinweg	B2
Südstraße	B1
Technikumplatz	B1
Theaterstraße	B1
Th.-Heuss-Straße	B1
Th.-Mann-Straße	B1
Th.-Mann-Straße	B2
Tzschirnerplatz	B1
Tzschirnerstraße	B1
Umlandstraße	B2
Viersener Straße	B1
Waldheimer Straße	B2
Wasserwerksweg	B1
Weberstraße	B2
Weideweg	B1
Weinsdorfer Straße	B2
Weitzelstraße	B1
Weststraße	B1
Wiener Straße	B2
Wiesenstraße	B1
Zeisig	B1
Zimmerstraße	B1
Zschopaustraße	B2
Zum Auenblick	B2
Zur Feuerwache	B2
Zur Obstweinschänke	B2
Zur Torfgrube	B1

Tourenenerläuterungen

Niederwiesa	Entsorgung von	
	Papier	Bioabfall
erfolgt in Tour		
Alte Dresdner Straße	P1	
Am Dorfbach	P1	
Am Hopfenberg	P1	
Am Rosenhag	P1	
Am Rotdorn	P1	
Am Zapfenbach	P1	
An der Bahnlinie	P1	
Arthur-Emmerlich-Straße	P1	
Auenblick	P1	
Bahnhofstraße	P1	
Bergstraße	P2	
Bestwiger Straße	P1	

Niederwiesa	Entsorgung von	
	Papier	Bioabfall
erfolgt in Tour		
Blumenweg	P1	
Braunsdorfer Straße	P1	
Chemnitz Straße	P1	
Dresdner Straße	P1	
Ernst Thälmann Straße	P1	
Eubaer Straße	P2	
Feldstraße	P1	
Fichtenweg	P1	
Forststraße	P2	
Frauenstraße	P2	
Friedrichstraße	P1	
Gärtnerweg	P1	

Niederwiesa	Entsorgung von	
	Papier	Bioabfall
erfolgt in Tour		
Grenzstraße	P1	
Heinrich-Heine-Straße	P1	
Heinrich-Zille-Straße	P2	
Hohlweg	P1	
Jagdweg	P1	
Karl-Marx-Straße	P1	
Kirchstraße	P2	
Kurze Straße	P1	
Lichtenwalder Straße	P1	
Mühlenstraße	P1	
Obere Beutenberghäuser	P2	
Schulstraße	P1	

Niederwiesa	Entsorgung von	
	Papier	Bioabfall
erfolgt in Tour		
Spielergasse	P1	
Steiler Weg	P1	
Talstraße	P1	
Terrassensiedlung	P1	
Tunnelstraße	P2	
Waldstraße	P2	
Wiesengrund	P1	
Wiesenstraße	P2	
Zum Bahnhof	P1	
Zum Naturbad	P1	

Penig (mit Dittmannsdorfer Str.)	Entsorgung von	
	Papier	Bioabfall
erfolgt in Tour		
Adolf-Oeser-Straße	B2	
Am Graben	B1	
Am Kirchlehn	B1	
Am Pfaffenbusch	B2	
Am Postberg	B1	
Am Sonnenhang	B2	
Am Waldhaus	B1	
Amerikaweg	B2	
An den Kellerbergen	B1	
Badergasse	B1	
Bahnhofstraße	B2	
Beethovenstraße	B1	
Bergstraße	B1	
Brauhausgasse	B1	
Brückenstraße	B1	
Chemnitz Straße	B1	
Claus-Roch-Straße	B1	
Dittmannsdorfer Straße	B2	
Enge Gasse	B1	
Feldstraße	B1	
Flinschstraße	B1	

Penig (mit Dittmannsdorfer Str.)	Entsorgung von	
	Papier	Bioabfall
erfolgt in Tour		
Franz-Schubert-Straße	B1	
Friedensstraße	B1	
Goetheweg	B2	
Goldammerweg	B2	
Heinrich-Heine-Straße	B1	
Im Rosengarten	B2	
Jahnstraße	B1	
Johann-Sebastian-Bach-Straße	B1	
Kantstraße	B1	
Kaufhallenweg	B1	
Kirchgasse	B2	
Kirschstraße	B2	
Kohlestraße	B2	
Kreisel	B1	
Langer Berg	B1	
Leipziger Straße	B2	
Linzenauer Straße	B2	
Lutherplatz	B1	
Mandelgasse	B1	
Markersdorfer Weg	B2	

Penig (mit Dittmannsdorfer Str.)	Entsorgung von	
	Papier	Bioabfall
erfolgt in Tour		
Markt	B1	
Marktgräbchen	B1	
Meischnerstraße (Wohngebiet)	B1	
Mozartstraße	B1	
Mühlberg	B1	
Mühlgraben	B1	
Neugasse	B2	
Obergasse	B1	
Oetwiler Weg	B1	
Pestalozzistraße (Wohngebiet)	B1	
Pfarrberg	B1	
Postbergstraße	B1	
Poststraße	B2	
Reitzenhainer Straße	B1	
Robert-Koch-Straße	B1	
Robert-Schumann-Straße	B1	
Schenkendorferstraße	B1	
Scheunenplan	B1	
Schillerstraße	B2	

Penig (mit Dittmannsdorfer Str.)	Entsorgung von	
	Papier	Bioabfall
erfolgt in Tour		
Schinkelstraße	B1	
Schloßplatz	B1	
Schloßstraße	B1	
Schulgasse	B1	
Schützenhausweg	B1	
Stufenberg	B1	
Talstraße	B1	
Tauschaer Weg	B1	
Teichdamm	B2	
Thierbacher Straße	B2	
Turnhallenweg	B1	
Umlandstraße	B2	
Uttenweiler Weg	B1	
Waldorfweg	B1	
Waldstraße	B1	
Wiesenstraße	B2	
Ziegeleiweg	B2	
Zinnberger Straße	B1	
Zöllnergasse	B1	

Rochlitz	Entsorgung von	
	Papier	Bioabfall
	erfolgt in Tour	
Am Anfang	P1	B2
Am Bahnhof	P2	B1
Am Eichberg	P2	B1
Am Friedenseck	P2	B1
Am Mönchswinkel	P2	B1
Am Regenbogen	P1	B2
Am Waldrand	P2	B1
Am Weinberg	P1	B1
Bahnhofstraße	P1	B1
Bismarckstraße	P1	B1
Bleiche	P1	B1
Brauereiweg	P1	B1
Brückenplatz	P2	B1
Brückenstraße	P1	B1
Burgstraße	P1	B1
Casparistraße	P2	B1
Chemnitz Straße	P2	B1
Clemens-Pfau-Platz	P1	B1
Colditzer Straße	P2	B1
Dr.-Bernstein-Straße	P2	B1
Dresdner Straße	P1	B1

Rochlitz	Entsorgung von	
	Papier	Bioabfall
	erfolgt in Tour	
Feldstraße	P1	B2
Fischergrasse	P1	B1
Fleischerstraße	P1	B1
Friedrich-August-Straße	P2	B1
Gärtnerstraße	P1	B1
Geithainer Straße	P2	B1
Gewerbegebiet Eichberg	P2	B1
Gröblitzer Weg	P2	B1
Güterstraße	P2	B1
Hauptstraße	P1	B1
Hochuferstraße	P2	B1
Hohe Gasse	P1	B1
Kirchgasse	P1	B1
Körnerstraße	P2	B1
Kunigundenplatz	P1	B1
Kunigundenstraße	P1	B1
Lehmweg	P1	B1
Leipziger Straße	P1	B1
Lindenallee	P1	B1
Lindenbergsstraße	P1	B2
Markt	P1	B1

Rochlitz	Entsorgung von	
	Papier	Bioabfall
	erfolgt in Tour	
Marktgrasse	P1	B1
Mathesiusstraße	P2	B1
Mittweidaer Straße	P2	B1
Mühlenstraße	P2	B1
Mühlgasse	P1	B1
Mühlgraben	P1	B1
Mühlplatz	P1	B1
Muldengasse	P1	B1
Noßwitzer Weg	P1	B1
Obere Lindenbergsstraße	P2	B2
Oberer Talweg	P2	B1
Pestweg	P1	B1
Petrigasse	P1	B1
Poppitzer Straße	P2	B1
Poststraße	P1	B1
Rathausstraße	P1	B1
Rudolf-Zimmermann-Straße	P1	B2
Schillingstraße	P2	B1
Schloßstraße	P1	B1
Schulberg	P1	B1

Tourenenerläuterungen

Rochlitz	Entsorgung von	
	Papier	Bioabfall
	erfolgt in Tour	
Schulgasse	P1	B1
Schützenstraße	P1	B1
Seminarstraße	P2	B1
Sofienplatz	P1	B1
Sörnziger Weg	P1	B1
Sternstraße	P1	B1

Rochlitz	Entsorgung von	
	Papier	Bioabfall
	erfolgt in Tour	
Stockhausenstraße	P1	B2
Straße der Jugend	P2	B1
Talweg	P2	B1
Topfmarkt	P1	B1
Uferstraße	P1	B1
Waldheimer Straße	P2	B1

Rochlitz	Entsorgung von	
	Papier	Bioabfall
	erfolgt in Tour	
Wallgasse	P1	B1
Wyschitzer Straße	P1	B2
Zaßnitzer Straße	P2	B1
Ziegeleiweg	P1	B2
Zwickauer Straße	P1	B1
Zwingergasse	P1	B1

Roßwein	Entsorgung von	
	Papier	Bioabfall
	erfolgt in Tour	
Am Baderberg	P2	
Am Bahnhof	P2	
Am Feldrain	P2	
Am Gottesacker	P1	
Am Hohen Rain	P1	
Am Sportplatz	P1	
Am Steinhübel	P1	
Am Stollen	P2	
Am Wasser	P2	
Am Weinberg	P1	
An der Gehre	P1	
An der Kirche	P1	
An der Laute	P1	
Auenstraße	P2	
Auf dem Werder	P2	
August-Bebel-Straße	P1	
Äußere Kreuzstraße	P1	
Äußere Wehrstraße	P2	
Bahndammstraße	P2	
Bahnhofstraße	P2	
Bergstraße	P2	
Böhmerstraße	P1	
Böhringer Straße	P2	
Brückenplatz	P2	
Burggraben	P1	
Clara-Zetkin-Straße	P1	
Damaschkestraße	P1	
Döbelner Straße	P1	

Roßwein	Entsorgung von	
	Papier	Bioabfall
	erfolgt in Tour	
Dr.-Gemeinhardt-Straße	P1	
Dr.-Otto-Nuschke-Straße	P1	
Dresdener Straße	P2	
Ernst-Thälmann-Straße	P1	
Etzdorfer Straße	P2	
Feldstraße	P2	
Fischers Teich	P2	
Freiberg am Neckar Straße	P2	
Frongasse	P2	
Gartenstraße	P1	
Gerbergasse	P2	
Gersdorfer Straße	P2	
Gießereistraße	P1	
Goldborn	P2	
Goldbornstraße	P2	
Goldene Höhe	P1	
Grafestraße	P1	
Grundstraße	P2	
Hartdammstraße	P2	
Haßlauer Straße	P1	
Herrmannstraße	P1	
Jahnstraße	P1	
Kadorfer Straße	P1	
Karl-Marx-Straße	P1	
Kirchplatz	P1	
Kirchstraße	P1	
Kohlenstraße	P2	
Kreuzplatz	P1	

Roßwein	Entsorgung von	
	Papier	Bioabfall
	erfolgt in Tour	
Kreuzstraße	P1	
Kreuzweg	P1	
Lommatzcher Straße	P1	
Marbacher Weg	P2	
Markt	P1	
Mittelstraße	P2	
Mühlstraße	P2	
Muldenstraße	P2	
Nach der Sorge	P1	
Nach der Wachtel	P1	
Nach der Wanne	P2	
Neidhardt	P1	
Niederstadtgraben	P2	
Nordstraße	P1	
Nossener Straße	P1	
Novuspark	P1	
Obere Scheunenberg-gasse	P1	
Obere Weinbergstraße	P1	
Oberneusorge	P1	
Oberstadtgraben	P1	
Poststraße	P1	
Querstraße	P2	
Rüderstraße	P2	
Schlosserstraße	P1	
Schrebergartenstraße	P1	
Schuldurchgang	P1	
Seifersdorfer Straße	P1	

Roßwein	Entsorgung von	
	Papier	Bioabfall
	erfolgt in Tour	
Silberwäsche	P2	
Sorge	P1	
Stadtbadstraße	P2	
Stiefelweg	P1	
Straße der Einheit	P1	
Straße des Friedens	P1	
Südstraße	P2	
Tiefer Grund	P2	
Töpferschucht	P2	
Troischau	P1	
Tuchmacherstraße	P1	
Uferstraße	P2	
Unter den Linden	P2	
Untere Scheunenberg-gasse	P2	
Untere Weinbergstraße	P2	
Vogelstange	P1	
Wanne	P2	
Wehrstraße	P2	
Weststraße	P2	
Wiesenweg	P2	
Wilhelm-Kaulisch Straße	P1	
Wolfstal / Zum Freibad	P2	
Wunderburg	P2	
Ziegeleistraße	P1	
Zum Neidhardt	P1	

Waldheim	Entsorgung von	
	Papier	Bioabfall
	erfolgt in Tour	
Am alten Sägewerk	P2	
Am Breitenberg	P1	
Am Breitenberghang	P1	
Am Eichberg	P2	
Am Hasenwinkel	P1	
Am Schulberg	P1	
Am Sonneneck	P2	
Am Zänker	P2	
An der Schloßmauer	P1	
An der Zschopau	P2	
Andreas-Hecht-Straße	P2	
Anton-Günther-Straße	P1	
Auestraße	P1	
August-Bebel-Siedlung	P1	
Bahnhofstraße	P2	
Bergstraße	P2	
Breitenberg	P1	
Breitscheidstraße	P2	
Breuningstraße	P2	

Waldheim	Entsorgung von	
	Papier	Bioabfall
	erfolgt in Tour	
Carolastraße	P2	
Diedenhainer Weg	P2	
Döbelner Straße	P1	
Dresdener Straße	P1	
Eichbergstraße	P2	
Feldstraße	P1	
Fröbelstraße	P2	
Gartenstraße	P1	
Gebersbacher Straße	P2	
Goethestraße	P2	
Goldbornstraße	P2	
Güterbahnhofstraße	P2	
Güterreihe	P2	
Hainichener Straße	P1	
Hangstraße	P1	
Härtelstraße	P2	
Harthaer Straße	P2	
Hauptstraße	P2	
Hohe Straße	P1	

Waldheim	Entsorgung von	
	Papier	Bioabfall
	erfolgt in Tour	
Industriestraße	P2	
Klostergasse	P1	
Kornhausstraße	P1	
Kriebsteiner Straße	P1	
Kurze Straße	P2	
Landsberger Straße	P2	
Lindenplatz	P2	
Lindenstraße	P2	
Luise-Romstedt-Straße	P2	
Massaneier Straße	P1	
Mendener Weg	P2	
Mittelstraße	P2	
Mittweidaer Straße	P2	
Mortelstraße	P1	
Niedermarkt	P1	
Niederstadt	P1	
Nordstraße	P2	
Obermarkt	P1	
Oststraße	P1	

Waldheim	Entsorgung von	
	Papier	Bioabfall
	erfolgt in Tour	
Pestalozzistraße	P2	
Sauergas	P2	
Schillerstraße	P2	
Schloßplatz	P1	
Schloßstraße	P1	
Schmiedeweg	P1	
Schönberger Straße	P1	
Schulstraße	P2	
Steinaer Straße	P2	
Steinstraße	P1	
Südstraße	P2	
Talstraße	P1	
Turmstraße	P1	
Vogtstraße	P2	
Wachbergstraße	P1	
Weg zum Sportplatz	P2	
Weststraße	P2	
Wiesenstraße	P2	

Entsorgungsunternehmen...

Containerdienst **Matthies** GbR

Freiberg | Knappenweg 1c | Tel.: 34428
www.containerdienst-matthies.de



...alles im grünen Bereich

TSR
THE METAL COMPANY

Schrottentorgung mit TSR Recycling zuverlässig und direkt in Brand-Erbisdorf

Faire Preise für
Altmetalle aller Art

Für Gewerbe-
und Privatkunden

Anlieferung
und Abholung

Individuelle
Entsorgungskonzepte

Container
jeder Größe

TSR Recycling GmbH & Co. KG // Berthelsdorfer Str. 15 // 09618 Brand-Erbisdorf
T +49 37322 52820 // brand-erbisdorf@tsr.eu // tsr.eu
Ein Unternehmen der REMONDIS-Gruppe

FNE Entsorgungsdienste Freiberg GmbH

ist ein zertifizierter Entsorgungsfachbetrieb für fast alle Abfallarten. Zu unseren täglichen Öffnungszeiten können alle Haushalte des Landkreises Mittelsachsen Ihre Sonderabfälle zu uns bringen. Unser freundliches Team berät Sie und hilft Ihnen gern weiter. Wir bilden 2024 Laboranten und Chemisch-technische Assistenten aus.

FNE Entsorgungsdienste Freiberg GmbH
 Schachtweg 6 · 09599 Freiberg
 Telefon: 03731 30 07-12 · Telefax: 03731 3 49 80
 Mail: fne@problemabfaelle.de · <http://www.problemabfaelle.de>

Im Einkaufspark „Zur Stanze“
Chemnitz Straße 39, 09569 Oederan
Tel. 03 72 92/ 42 35, Fax 2 09 94

Wir machen mehr als Druck!

- Drucksachen
- Stempel
- Gravuren
- Textildruck
- Kopierservice
- Beschriftungen
- Buchbinderei
- Schreibwaren

Anzeige im Abfallkalender gewünscht?

Kontaktieren Sie uns gern:
 Telefon: 037294/ 87278-0
info@gutermuth.media

GUTERMUTH

Containerdienst & Metallhandel **A. Krönert**

Am Gewerbepark 9 · 09575 Eppendorf/OT Großwaltersdorf
 Tel. 037293/793606 · Fax 037293/793607
 Mobil 0173/3801711 · kontakt@metallhandel-kroenert.de
www.metallhandel-kroenert.de

- Ankauf von Schrott und Buntmetall
- Containerdienst

Unsere Öffnungszeiten
 Montag–Freitag: 08–18 Uhr
 Samstag: geschlossen

Fritzsche

Containerdienst 1,3 m³ – 10 m³

037381/5140

seit 1913 in Penig

Fritzsche Brennstoffhandel GmbH · Markersdorfer Weg 2a · 09322 Penig
 Fax 037381 – 5410
 Email info@fritzsche-brennstoffhandel.de
 Internet www.fritzsche-brennstoffhandel.de

Heizöle · Diesel · Festbrennstoffe · Schüttgut · Containertransporte

www.fritzsche-brennstoffhandel.de

Bei Bedarf bitte heraustrennen, abschicken oder faxen.



bitte zurück an: **EKM** Entsorgungsdienste Kreis Mittelsachsen GmbH, Frauensteiner Straße 95, 09599 Freiberg, Fax: 03731 26 25 - 50

NEUANSCHLUSS **ÄNDERUNG**

1. Angaben zum Grundstück **Bitte stets ausfüllen!**

anzuschließendes Grundstück (Objekt)	Straße, Hausnr. Stadt/Gemeinde..... Anzahl der auf dem Grundstück gemeldeten Personen:		
Eigentümer des Grundstückes	Name, Vorname..... Straße, Hausnr..... PLZ <input type="text"/> <input type="text"/> <input type="text"/> <input type="text"/> <input type="text"/> <input type="text"/> Ort..... Telefon/Fax..... (tagsüber erreichbar) E-Mail:		
Bevollmächtigte/r bzw. Grundstücksverwalter bzw. Vertreter Gewerbe	Name, Vorname Straße, Hausnr. PLZ <input type="text"/> <input type="text"/> <input type="text"/> <input type="text"/> <input type="text"/> <input type="text"/> Ort..... Telefon/Fax..... (tagsüber erreichbar) E-Mail:		
Kassenzeichen/Objekt-Nummer	<input type="text"/> <input type="text"/> <input type="text"/> <input type="text"/> <input type="text"/> <input type="text"/> <input type="text"/> <input type="text"/> <input type="text"/> <input type="text"/> - <input type="text"/> <input type="text"/> <input type="text"/> (Das finden Sie im Abfallgebührenbescheid.)		

Nur bei Neuanschluss - Zutreffendes ankreuzen!

Bei dem anzuschließendem Grundstück handelt es sich um einen Neubau ein bisher leer stehendes Haus
Die Nutzung erfolgt durch Privathaushalt/e Gewerbebetrieb/e

2. Grundstückseigentümerwechsel

Wirksam zum (Datum) **Eigentümnachweis** (Kopie Grundbuch, Notarvertrag,..) zwingend erforderlich, bitte beifügen

Neue/r Eigentümer/in	Name, Vorname Straße, Hausnr. PLZ <input type="text"/> <input type="text"/> <input type="text"/> <input type="text"/> <input type="text"/> <input type="text"/> Ort..... Telefon/Fax..... (tagsüber erreichbar) E-Mail:		
----------------------	---	--	--



3. Restabfallbehälter (mit 80 l, 120 l, 240 l, 1100 l Volumen)

<input type="checkbox"/> Anmeldung			<input type="checkbox"/> Abmeldung			
Ab Datum	Behälteranzahl (Stück)	Behältergröße(in Liter)	Ab Datum	Behälteranzahl (Stück)	Behältergröße (in Liter)	Behälternummer
01. .2024			01. .2024			
01. .2024			01. .2024			

4. Papierbehälter 240 Liter - Anzahl..... Anmeldung Abmeldung **1100 Liter** - Anzahl..... Anmeldung Abmeldung

5. Gelbe Tonne 240 Liter - Anzahl..... Anmeldung Abmeldung **1100 Liter** - Anzahl..... Anmeldung Abmeldung

Ort, Datum **X** Unterschrift des Grundstückseigentümers /-verwalters **X** bei Gewerbe: zusätzl. **Unterschrift** gesetzl. Vertreter

6. Einzugsermächtigung - Abbuchung erspart Ihnen Zeit. Nutzen Sie diesen Vorteil!

SEPA-Lastschriftmandat: Ich (Wir) ermächtige(n) das Landratsamt Mittelsachsen, Zahlungen von meinem (unserem) Konto mittels Lastschrift einzuziehen. Zugleich weise ich mein (weisen wir unser) Kreditinstitut an, die vom Landratsamt Mittelsachsen auf mein (unser) Konto gezogenen Lastschriften einzulösen. Ich kann (Wir können) innerhalb von acht Wochen, beginnend mit dem Belastungsdatum, die Erstattung des belasteten Betrages verlangen. Es gelten dabei die mit meinem (unserem) Kreditinstitut vereinbarten Bedingungen. Ich bin (Wir sind) damit einverstanden, dass das angegebene Girokonto auch für Erstattungen verwendet wird. Sollte mein (unser) Konto die entsprechende Deckung nicht aufweisen, bin ich (sind wir) verpflichtet, die entsprechenden Kosten zu tragen.

Name des (der) Zahlungspflichtigen (Kontoinhaber) Straße und Hausnummer Postleitzahl Ort

Kassenzeichen/ Objekt-Nummer - Zahlungsart: Wiederkehrende Zahlung

IBAN des Zahlungspflichtigen: **DE**

BIC / SWIFT BIC:

.....2024
Ort Datum **X** Unterschrift der (des) Kontoinhaber (s)





Absender:
[Firmenstempel des Entsorgers]

Bitte mit
Postkarten-Porto
freimachen,
sonst ist **keine**
Bearbeitung
möglich

Postkarte für Abholung und Anlieferung sperriger Abfälle

Tragen Sie dort bitte Ihre eigene
vollständige Anschrift ein!



!
Doppelkarte bitte knicken und
ausreichend frankiert im
Briefumschlag an **IHREN Entsorger**
(siehe Seite 9) senden.

Zur kostenlosen Abholung sperriger Abfälle werden zum nächstmöglichen Zeitpunkt,
jedoch nicht in der Zeit vom bis angemeldet
() bis 3 m³ () bis 6 m³ Zutreffendes bitte ankreuzen!

Stück	Art des sperrigen Abfalls	Stück	Art des sperrigen Abfalls
-----	Couch, Liege, Sofa, Sessel	-----	Stuhl, Hocker
-----	Großer Schrank	-----	Auslegware, Teppich, Fußbodenbelag
-----	Kleiner Schrank, Tisch, Schreibtisch, Regal (Holz)	-----	Leere Kisten und Koffer
-----	Kommode, Truhe, sonstige Kleinmöbel	-----	Sonstiges -----
-----	Bettgestell, Einlegeboden, Matratzen, Auflieger	geschätzte Gesamtmenge in m ³ -----	

* Wenn Sie mehr als 3 - 6 m³ sperrige Abfälle
zur Abholung anmelden, verliert die 2. Karte
ihre Gültigkeit. **X**

----- Tel. für Rückfragen
----- Datum, Unterschrift des Bestellers **X**



Absender:
[Firmenstempel des Entsorgers]

Bitte mit
Postkarten-Porto
freimachen,
sonst ist **keine**
Bearbeitung
möglich

Postkarte für Abholung und Anlieferung sperriger Abfälle

Tragen Sie dort bitte Ihre eigene
vollständige Anschrift ein!



!
Doppelkarte bitte knicken und
ausreichend frankiert im
Briefumschlag an **IHREN Entsorger**
(siehe Seite 9) senden.

Zur kostenlosen Abholung sperriger Abfälle werden zum nächstmöglichen Zeitpunkt,
jedoch nicht in der Zeit vom bis angemeldet
() bis 3 m³ () bis 6 m³ Zutreffendes bitte ankreuzen!

Stück	Art des sperrigen Abfalls	Stück	Art des sperrigen Abfalls
-----	Couch, Liege, Sofa, Sessel	-----	Stuhl, Hocker
-----	Großer Schrank	-----	Auslegware, Teppich, Fußbodenbelag
-----	Kleiner Schrank, Tisch, Schreibtisch, Regal (Holz)	-----	Leere Kisten und Koffer
-----	Kommode, Truhe, sonstige Kleinmöbel	-----	Sonstiges -----
-----	Bettgestell, Einlegeboden, Matratzen, Auflieger	geschätzte Gesamtmenge in m ³ -----	

* Wenn Sie mehr als 3 - 6 m³ sperrige Abfälle
zur Abholung anmelden, verliert die 2. Karte
ihre Gültigkeit. **X**

----- Tel. für Rückfragen
----- Datum, Unterschrift des Bestellers **X**

Unterschrift und Telefonnummer nicht vergessen!

Für eine Abholung von sperrigen Abfällen ist Ihre Unterschrift
und Telefonnummer unbedingt erforderlich.

Unterschrift und Telefonnummer nicht vergessen!

Für eine Abholung von sperrigen Abfällen ist Ihre Unterschrift
und Telefonnummer unbedingt erforderlich.

